

## RELATÓRIO DO COMITÊ DE INVESTIMENTOS BCPREVI

**MARÇO - 2023**

### 1. Análise de rentabilidade por enquadramento de ativos conforme a Resolução 4.963/2021

**1.1. Art.7º, I, Alínea A - 4.963/2021 - (Títulos do Tesouro Nacional):** Neste enquadramento da Resolução o BCPREVI iniciou em outubro de 2021 sua exposição em Títulos Públicos Nacional, com intenção de **marcação na curva**, ou seja, com intenção de levar os títulos adquiridos ao vencimento, blindando-se das variações e volatilidade do mercado. Iniciou-se com aquisições de (NTN-Bs) ou “Tesouro IPCA”, distribuindo seus vencimentos conforme estipulado pelo estudo de “ALM” do BCPREVI. Nos meses seguintes foram sendo realizadas novas aquisições e ampliando progressivamente a posição do BCPREVI nestes ativos, visando captar a abertura da curva de juros. Não distante, foi montado posição em LFTs, (Tesouro Selic), aproximadamente 3,51% da carteira R\$ 25.741.476,51, título pós fixado, que remunera a Selic, e visto que a previsão para inflação “IPCA” no fechamento do ano de 2023, segundo o Copom, está registrando 5,96% e Selic hoje está dada em 12,75%, busca-se o prêmio desta oportunidade.

Expectativas de Mercado																31 de março de 2023								
																▲ Aumento ▼ Diminuição = Estabilidade								
Mediana - Agregado	2023						2024						2025						2026					
	Há 4 semanas	Há 1 semana	Hoje	Comp. semanal *	Resp. **	5 dias Resp. ***	Há 4 semanas	Há 1 semana	Hoje	Comp. semanal *	Resp. **	5 dias Resp. ***	Há 4 semanas	Há 1 semana	Hoje	Comp. semanal *	Resp. **	5 dias Resp. ***	Há 4 semanas	Há 1 semana	Hoje	Comp. semanal *	Resp. **	5 dias Resp. ***
	IPCA (variação %)																							
	5,90	5,93	5,96 ▲	(1)	149	6,03	5,2	4,02	4,13	4,13 =	(1)	142	4,05	50	3,80	4,00	4,00 =	(1)	121	3,77	4,00	4,00 =	(2)	111
	PIB Total (variação % sobre ano anterior)																							
	0,85	0,90	0,90 =	(1)	107	0,85	33	1,50	1,40	1,48 ▲	(1)	96	1,50	29	1,80	1,71	1,80 ▲	(2)	75	2,00	1,78	1,80 ▲	(1)	73
	Câmbio (R\$/US\$)																							
	5,25	5,25	5,25 =	(9)	112	5,20	40	5,30	5,30	5,30 =	(5)	104	5,25	39	5,30	5,30	5,30 =	(15)	77	5,35	5,40	5,40 =	(2)	75
	Selic (% a.a)																							
	12,75	12,75	12,75 =	(7)	137	12,50	63	10,00	10,00	10,00 =	(7)	130	10,00	60	9,00	9,00	9,00 =	(8)	106	8,75	9,00	8,75 ▼	(1)	99
IGP-M (variação %)																								
4,11	4,00	3,70 ▼	(3)	78	3,51	31	4,17	4,20	4,20 =	(2)	66	4,20	29	4,00	4,00	4,00 =	(6)	56	4,00	4,00	4,00 =	(6)	54	
IPCA Administrados (variação %)																								
9,05	9,48	9,65 ▲	(18)	98	9,95	28	4,40	4,40	4,40 =	(1)	81	4,31	26	3,94	4,00	4,00 =	(2)	53	4,00	4,00	4,00 =	(5)	49	
Conta corrente (US\$ bilhões)																								
-50,00	-50,40	-50,84 ▼	(2)	26	-51,80	9	-51,50	-51,39	-52,50 ▼	(2)	25	-53,60	8	-50,00	-50,20	-50,20 =	(1)	16	-45,70	-46,78	-50,89 ▼	(3)	16	
Balança comercial (US\$ bilhões)																								
57,00	55,00	55,00 =	(2)	25	56,24	8	55,00	52,44	52,44 =	(1)	22	58,00	6	58,20	55,00	55,00 =	(2)	13	55,00	53,80	53,80 =	(2)	13	
Investimento direto no país (US\$ bilhões)																								
80,00	80,00	80,00 =	(14)	23	80,00	7	80,00	80,00	80,00 =	(9)	22	80,15	6	80,00	80,00	80,00 =	(4)	15	80,00	80,00	80,00 =	(4)	15	
Dívida líquida do setor público (% do PIB)																								
61,00	61,00	61,15 ▲	(2)	26	61,50	6	64,00	64,50	64,50 =	(2)	22	64,00	4	66,00	66,90	66,90 =	(1)	19	67,40	68,30	68,30 =	(2)	17	
Resultado primário (% do PIB)																								
-1,00	-1,02	-1,01 ▲	(1)	40	-1,10	11	-0,75	-0,80	-0,80 =	(2)	36	-0,75	9	-0,40	-0,50	-0,50 =	(2)	26	-0,18	-0,28	-0,30 ▼	(3)	23	
Resultado nominal (% do PIB)																								
-7,85	-7,80	-7,80 =	(2)	26	-7,80	7	-7,35	-7,40	-7,10 ▲	(2)	23	-7,00	5	-6,20	-6,40	-6,59 ▼	(1)	18	-5,85	-6,00	-6,00 =	(2)	15	
* comportamento dos indicadores desde o FOCUS-Relatório de Mercado anterior; os valores entre parênteses expressam o número de semanas em que vem ocorrendo o último comportamento ** respondentes nos últimos 30 dias *** respondentes nos últimos 5 dias úteis																								
2023 2024 2025 2026																								

\* comportamento dos indicadores desde o Focus-Relatório de Mercado anterior; os valores entre parênteses expressam o número de semanas em que vem ocorrendo o último comportamento \*\* respondentes nos últimos 30 dias \*\*\* respondentes nos últimos 5 dias úteis

— 2023 — 2024 — 2025 — 2026

“BALNEÁRIO CAMBORIÚ – Capital Catarinense do Turismo”

Rua Dinamarca n.º 175 – 1º. Andar – salas 101 e 102 – Fone/fax (47)3360-6253

CEP 88338-315 - Balneário Camboriú – SC

A posição ao final de março de 2023 ficou em R\$ 201.676.240,27, (27,48%) da carteira.

Artigo 7º I, Alínea a (Títulos do Tesouro Nacional)

Emissor	Título Público	Volatilid. a.a. (%)	Rentabilidade (%)			Valor (R\$)	% Carteira
			Dia	Mês	Ano		
TESOURO NACIONAL	LFT 010923	0,05	0,05	1,17	3,24	18.765.992,18	2,56
TESOURO NACIONAL	LFT 010324	0,07	0,05	1,17	3,25	273.669,35	0,04
TESOURO NACIONAL	LFT 010328	0,18	0,04	1,15	1,45	1.783.870,31	0,24
TESOURO NACIONAL	LFT 010927	0,71	0,05	1,11	3,37	4.917.944,67	0,67
TESOURO NACIONAL	NTN-B 150523 (5,780000%)	0,60	0,06	1,47	3,65	8.790.697,92	1,20
TESOURO NACIONAL	NTN-B 150523 (8,145000%)	2,99	0,07	1,68	4,23	10.477.134,66	1,43
TESOURO NACIONAL	NTN-B 150535 (5,000000%)	0,60	0,05	1,41	3,46	1.071.199,77	0,15
TESOURO NACIONAL	NTN-B 150535 (5,260000%)	0,60	0,05	1,43	3,52	1.066.044,54	0,15
TESOURO NACIONAL	NTN-B 150535 (5,612000%)	0,60	0,06	1,46	3,61	6.640.408,58	0,90
TESOURO NACIONAL	NTN-B 150535 (5,880000%)	0,60	0,06	1,48	3,68	1.034.208,27	0,14
TESOURO NACIONAL	NTN-B 150545 (5,050000%)	0,60	0,05	1,41	3,47	2.187.779,32	0,30
TESOURO NACIONAL	NTN-B 150545 (5,330000%)	0,60	0,06	1,44	3,54	2.191.488,06	0,30
TESOURO NACIONAL	NTN-B 150545 (5,713000%)	0,60	0,06	1,47	3,64	2.076.233,25	0,28
TESOURO NACIONAL	NTN-B 150545 (5,730000%)	0,60	0,06	1,47	3,64	2.136.822,21	0,29
TESOURO NACIONAL	NTN-B 150545 (6,310000%)	3,04	0,06	1,52	3,78	5.173.998,44	0,71

“BALNEÁRIO CAMBORIÚ – Capital Catarinense do Turismo”

Rua Dinamarca n.º 175 – 1º. Andar – salas 101 e 102 – Fone/fax (47)3360-6253

CEP 88338-315 - Balneário Camboriú – SC

Emissor	Título Público	Volatilid. a.a. (%)	Rentabilidade (%)			Valor (R\$)	% Carteira
			Dia	Mês	Ano		
TESOURO NACIONAL	NTN-B 150545 (6,400000%)	4,31	0,06	1,53	3,80	5.197.185,62	0,71
TESOURO NACIONAL	NTN-B 150545 (6,500000%)	4,37	0,06	1,54	2,35	14.081.092,75	1,92
TESOURO NACIONAL	NTN-B 150545 (6,520000%)	4,37	0,06	1,20	1,20	4.067.031,33	0,55
TESOURO NACIONAL	NTN-B 150555 (5,070000%)	0,60	0,05	1,41	3,48	3.206.663,66	0,44
TESOURO NACIONAL	NTN-B 150555 (5,360000%)	0,60	0,06	1,44	3,55	3.211.665,87	0,44
TESOURO NACIONAL	NTN-B 150555 (5,580000%)	0,60	0,06	1,46	3,60	3.015.266,63	0,41
TESOURO NACIONAL	NTN-B 150555 (5,710000%)	0,60	0,06	1,47	3,63	3.130.710,87	0,43
TESOURO NACIONAL	NTN-B 150555 (5,820000%)	2,86	0,06	1,48	3,66	5.253.295,66	0,72
TESOURO NACIONAL	NTN-B 150555 (6,020000%)	2,94	0,06	1,50	3,71	5.190.909,23	0,71
TESOURO NACIONAL	NTN-B 150555 (6,131000%)	4,19	0,06	1,51	3,74	10.507.095,24	1,43
TESOURO NACIONAL	NTN-B 150555 (6,330000%)	3,06	0,06	1,52	3,79	5.172.322,77	0,70
TESOURO NACIONAL	NTN-B 150830 (5,270000%)	0,60	0,05	1,43	3,53	686.885,96	0,09
TESOURO NACIONAL	NTN-B 150830 (5,502000%)	0,60	0,06	1,45	3,58	4.973.424,53	0,68
TESOURO NACIONAL	NTN-B 150830 (5,850000%)	0,60	0,06	1,48	3,67	635.412,38	0,09
TESOURO NACIONAL	NTN-B 150840 (5,000000%)	0,60	0,05	1,41	3,46	1.401.300,81	0,19
TESOURO NACIONAL	NTN-B 150840 (5,310000%)	0,60	0,05	1,43	3,54	1.435.196,80	0,20
TESOURO NACIONAL	NTN-B 150840 (5,700000%)	0,60	0,06	1,47	3,63	1.402.715,79	0,19
TESOURO	NTN-B 150840 (6,230000%)	0,60	0,06	1,51	3,76	5.021.048,75	0,68
TESOURO NACIONAL	NTN-B 150850 (5,090000%)	0,60	0,05	1,41	3,48	2.333.163,89	0,32
TESOURO NACIONAL	NTN-B 150850 (5,350000%)	0,60	0,06	1,44	3,55	2.395.264,37	0,33
TESOURO NACIONAL	NTN-B 150850 (5,580000%)	0,60	0,06	1,46	3,60	2.265.519,00	0,31
TESOURO NACIONAL	NTN-B 150850 (5,730000%)	0,60	0,06	1,47	3,64	2.340.360,75	0,32
TESOURO NACIONAL	NTN-B 150850 (5,859000%)	0,60	0,06	1,48	3,67	5.101.553,49	0,70
TESOURO NACIONAL	NTN-B 150850 (6,020000%)	0,60	0,06	1,50	3,71	5.044.975,75	0,69
TESOURO NACIONAL	NTN-B 150850 (6,330000%)	0,60	0,06	1,52	3,79	5.018.432,62	0,68
TESOURO NACIONAL	NTN-B 150850 (6,500000%)	6,09	0,06	1,54	2,18	15.858.080,43	2,16
TESOURO NACIONAL	NTN-B 150860 (5,880000%)	0,60	0,06	1,48	3,68	5.106.190,86	0,70
TESOURO NACIONAL	NTN-B 150860 (6,350000%)	0,60	0,06	1,52	3,79	10.035.982,93	1,37
<b>Sub-total Artigo 7º I, Alínea a</b>		<b>0,56</b>	<b>0,06</b>	<b>1,46</b>	<b>3,65</b>	<b>201.676.240,27</b>	<b>27,48</b>

**“BALNEÁRIO CAMBORIÚ – Capital Catarinense do Turismo”**

Rua Dinamarca n.º 175 – 1º. Andar – salas 101 e 102 – Fone/fax (47)3360-6253

CEP 88338-315 - Balneário Camboriú – SC

Abaixo segue a posição em títulos públicos segundo seus vencimentos, seus preços de compras, as posições em relação aos objetivos estabelecidos pela Política de Investimentos e “ALM para 2023”.

SALDO EM TÍTULOS PÚBLICOS e LIMITE DE APLICAÇÃO POSSÍVEL SEGUNDO “ALM” e DPIN									
VENCIMENTOS	2.023	8/15/2030	5/15/2035	8/15/2040	5/15/2045	8/15/2050	5/15/2055	15/08/2060	TOTAL
(a.17) TOTAL = 52+53+54 + (a.1	18.536.926,96	6.023.050,79	9.585.173,78	8.920.736,00	36.221.505,82	39.452.616,54	37.375.934,63	19.317.437,70	175.433.382,23
(55) - Alocação possível “ALM novo” (55 = Y - (a.17))	-8.878.441,36	1.078.776,86	925.531,14	62.097.540,54	62.115.134,42	-10.193.086,60	204.370.278,69	-13.446.593,51	298.069.140,19
(56) - Alocação possível “DPIN-2023” (56 = X - a.17)	-18.536.926,96	-2.786.440,45	-4.704.570,89	23.907.740,30	16.283.506,36	30.365.692,22	48.471.301,52	-11.559.847,84	81.440.454,25
LFT	21.802.717,69								
								TOTAL + LFTs	197.236.099,92

Cabe observação quanto às alocações possíveis segundo a DPIN, sendo que em alguns vencimentos os valores foram ultrapassados, e isso se deu pela contínua compra de Títulos que foram sendo realizadas visto a boa oportunidade de mercado que se deu nessa classe de ativos com a abertura da curva de juros. A Política de Investimentos está sendo regularizada para casamento com a carteira e a atual oportunidade de mercado.

**1.2. Art.7º, I, Alínea B - 4.963/2021 - Fundos 100% TP Referenciado:** neste enquadramento da Resolução o BCPREVI ao término de março de 2023 possui 20 fundos, e um total aplicado de R\$ 237.470.901,25, representando 32,36% da carteira, conforme relação abaixo.

Artigo 7º I, Alínea b (Fundos 100% Títulos Públicos)

Gestor	Admin.	Ativo	Volatilid. a.a. (%)	Rentabilidade (%)			Valor (R\$)	% Carteira	PL do Fundo	% Fundo
				Dia	Mês	Ano				
BB	BB	BB PREV RF ALOCAÇÃO ATIVA RETORNO TOTAL FIC FI	2,46	-0,00	1,88	3,54	18.801.040,05	2,56	5.899.893.732,27	0,32
ITAU	ITAU	ITAU SOBERANO RF SIMPLES LP FICFI	0,05	0,05	1,16	3,23	22.753.798,06	3,10	35.317.557.410,96	0,06
BB	BB	BB PREV RF TÍTULOS PÚBLICOS IPCA III FI	2,26	-0,12	1,27	4,04	279.939,04	0,04	185.566.045,02	0,15
CAIXA DTVM	CEF	FI CAIXA BRASIL 2024 II TÍTULOS PÚBLICOS RF	2,96	0,06	1,50	0,74	7.042.784,80	0,96	236.853.474,89	2,97
CAIXA DTVM	CEF	FI CAIXA BRASIL 2030 I TP RF	0,60	0,06	1,51	3,75	3.501.452,72	0,48	267.828.263,49	1,31
BTG PACTUAL	BTG PACTUAL	BTG PACTUAL TESOURO IPCA GERAL FI RF	5,43	-0,08	2,64	3,91	2.765.814,68	0,38	404.347.488,60	0,68

“BALNEÁRIO CAMBORIÚ – Capital Catarinense do Turismo”

Rua Dinamarca n.º 175 – 1º. Andar – salas 101 e 102 – Fone/fax (47)3360-6253

CEP 88338-315 - Balneário Camboriú – SC

Gestor	Admin.	Ativo	Volatilid. a.a. (%)	Rentabilidade (%)			Valor (R\$)	% Carteira	PL do Fundo	% Fundo
				Dia	Mês	Ano				
ITAU	ITAU	ITAÚ INSTITUCIONAL RENDA FIXA IMA-B 5 FIC FI	2,55	-0,09	1,50	4,33	3.716.855,55	0,51	1.276.767.577,33	0,29
ITAU	ITAU	ITAÚ INSTITUCIONAL RF INFLACAO FICFI	5,41	-0,08	2,64	3,91	3.804.163,21	0,52	228.202.625,26	1,67
BB	BB	BB PREV RF IMA B TÍTULOS PÚBLICOS FI	5,38	-0,08	2,60	3,89	23.899.994,01	3,26	5.537.261.588,22	0,43
CAIXA DTVM	CEF	FI CAIXA BRASIL IMA B TÍTULOS PÚBLICOS RF LP	5,47	-0,08	2,65	3,91	3.749.510,55	0,51	3.202.346.406,07	0,12
CAIXA DTVM	CEF	FI CAIXA BRASIL IMA B 5 TÍTULOS PÚBLICOS RF LP	2,54	-0,09	1,50	4,32	30.024.536,87	4,09	8.067.452.652,34	0,37
BB	BB	BB PREV RF IMA-B5+ TÍTULOS PÚBLICOS FI	8,47	-0,06	3,63	3,50	11.967.970,43	1,63	743.468.373,62	1,61
CAIXA DTVM	CEF	FI CAIXA BRASIL IMA B 5+ TÍTULOS PÚBLICOS RF LP	8,50	-0,06	3,66	3,50	7.781.989,95	1,06	934.084.119,94	0,83
BB	BB	BB PREV RF IMA GERAL EX-C TÍTULOS PÚBLICOS FI	2,46	-0,00	1,84	3,60	109.852,97	0,01	175.069.660,05	0,06
BB	BB	BB PREV RF IMA-B 5 LP FIC FI	2,56	-0,10	1,49	4,32	45.061.871,76	6,14	5.627.693.313,74	0,80
BB	BB	BB PREV RF TÍTULOS PÚBLICOS IPCA VI FI	2,27	-0,12	1,27	4,04	1.150.742,81	0,16	103.046.245,07	1,12
CAIXA DTVM	CEF	FIC DE FI CAIXA BRASIL GESTÃO ESTRATÉGICA RF	1,76	0,02	1,21	3,25	10.907.998,84	1,49	5.074.930.034,52	0,21
SAFRA	SAFRA	SAFRA IMA INSTITUCIONAL FC FI RF	5,34	-0,07	2,64	4,15	1.284.664,07	0,18	312.400.764,35	0,41
BRAM	BRASESCO	BRASESCO FI RF REFERENCIADO DI FEDERAL EXTRA	0,06	0,05	1,15	3,19	34.185.648,72	4,66	8.427.319.343,83	0,41
SAFRA	SAFRA	SAFRA SOBERANO REGIME PRÓPRIO FIC DE FI RF REF DI	0,06	0,05	1,16	3,21	4.680.272,16	0,64	4.487.290.767,85	0,10
Sub-total Artigo 7º I, Alínea b			3,22	-0,03	1,79	3,74	237.470.901,25	32,36		

Da tabela abaixo extrai-se os principais dados dos resultados deste mês para este enquadramento.

MARÇO 2023										
Enquadramento	Descrição	Política de Investimento	Total Investido	Rentabilidade (mês)	Rentabilidade acumulada (12 meses)	Meta atuarial (mês)	Meta atuarial (12 meses)	% Benchmark (mês)	% Benchmark (12mês)	Participação na Carteira
Art. 7º, I, alínea a	Títulos do Tesouro Nacional *	100,00%	201 676 240,27	1,46%	11,95%	126,96%	122,56%	124,79%	89,98%	27,48%
Art. 7º, I, alínea b	Fundos 100% Títulos Públicos *	100,00%	237 470 901,25	1,79%	8,89%	155,65%	91,18%	52,99%	66,94%	32,36%
Art. 7º, III, alínea a	Fundos de Renda Fixa *	65,00%	123 711 647,90	1,94%	10,13%	168,70%	103,90%	165,81%	76,28%	16,86%
Art. 7º, V, alínea b	Fundos RF Crédito Privado *	5,00%	399 829,45	-0,27%	-58,43%	-123,48%	-699,28%	-123,08%	-539,98%	0,05%
Art. 8º, I	Fundos de Ações	35,00%	106 301 373,98	-3,41%	-20,04%	-396,52%	-305,54%	-17,18%	-32,72%	14,49%
Art. 9º, II	Segmento de Investimentos no Exterior	10,00%	32 684 863,76	2,63%	-5,51%	228,70%	-156,51%	876,67%	-117,79%	4,45%
Art. 9º, III	Ações - BDR Nível I	10,00%	16 666 220,53	3,19%	-3,59%	277,39%	-136,82%	209,62%	76,23%	2,27%
Art. 10º, I	Fundos Multimercados	10,00%	12 833 638,91	3,99%	-1,29%	346,96%	-113,23%	411,34%	52,92%	1,75%
Art. 10º, II	Fundos de Participações *	5,00%	362 054,44	0,86%	-25,29%	74,78%	-359,38%	73,50%	-290,44%	0,05%
Art. 11º	Fundo de Investimentos Imobiliários	5,00%	1 716 075,62	-2,55%	5,12%	-321,74%	52,51%	-50,89%	852,94%	0,23%
IPCA + 4,87 MÊS	1,15%	Ibov mês	-2,91%	MSCI mês	0,30%	Ifix mês	-1,69%	S&P mês	0,97%	100,0%
IPCA + 4,87% 12 MÊS	9,75%	Ibov 12 meses	-15,10%	MSCI 12 meses	-2,53%	Ifix 12 meses	-0,68%	S&P 12 meses	-2,74%	
* Referência "CDI" mês e 12 meses		1,17%	13,28%							

Neste enquadramento, no mês de março, houve as seguintes movimentações conforme deliberações deste comitê de investimentos:

**“BALNEÁRIO CAMBORIÚ – Capital Catarinense do Turismo”**

Rua Dinamarca n.º 175 – 1º. Andar – salas 101 e 102 – Fone/fax (47)3360-6253

CEP 88338-315 - Balneário Camboriú – SC



Artigo 7º I, Alínea b (Fundos 100% Títulos Públicos)

Ativo	Saldo Anterior	Aplicações	Resgates	Amortização	Saldo	Resultado Financ. Mês (R\$)	Resultado Financ. Ano (R\$)
BB PREV RF ALOCAÇÃO ATIVA RETORNO TOTAL FIC FI	18.454.753,39	0,00	0,00	0,00	18.801.040,05	346.286,66	642.403,34
BB PREV RF IMA B TÍTULOS PÚBLICOS FI	23.293.896,75	0,00	0,00	0,00	23.899.994,01	606.097,26	895.197,68
BB PREV RF IMA GERAL EX-C TÍTULOS PÚBLICOS FI	107.869,77	0,00	0,00	0,00	109.852,97	1.983,20	3.814,63
BB PREV RF IMA-B 5 LP FIC FI	44.360.651,95	41.015,24	0,00	0,00	45.061.871,76	660.204,57	1.988.056,64
BB PREV RF IMA-B5+ TÍTULOS PÚBLICOS FI	11.548.953,18	0,00	0,00	0,00	11.967.970,43	419.017,25	404.607,38
BB PREV RF TÍTULOS PÚBLICOS IPCA III FI	276.428,74	0,00	0,00	0,00	279.939,04	3.510,30	11.076,66
BB PREV RF TÍTULOS PÚBLICOS IPCA VI FI	1.136.332,70	0,00	0,00	0,00	1.150.742,81	14.410,11	45.489,42
BRANCO FI RF REFERENCIADO DI FEDERAL EXTRA	33.798.460,09	0,00	0,00	0,00	34.185.648,72	387.188,63	1.055.595,84
BTG PACTUAL TESOURO IPCA GERAL FI RF	2.694.701,03	0,00	0,00	0,00	2.765.814,68	71.113,65	104.136,32
FI CAIXA BRASIL 2024 II TÍTULOS PÚBLICOS RF	6.938.374,44	0,00	0,00	0,00	7.042.784,80	104.410,36	52.014,20
FI CAIXA BRASIL 2030 I TP RF	3.449.303,82	0,00	0,00	0,00	3.501.452,72	52.148,90	128.570,36
FI CAIXA BRASIL IMA B 5 TÍTULOS PÚBLICOS RF LP	29.581.489,93	0,00	0,00	0,00	30.024.536,87	443.046,94	1.244.453,71
FI CAIXA BRASIL IMA B 5+ TÍTULOS PÚBLICOS RF LP	7.507.412,15	0,00	0,00	0,00	7.781.989,95	274.577,80	262.797,57
FI CAIXA BRASIL IMA B TÍTULOS PÚBLICOS RF LP	3.652.736,15	0,00	0,00	0,00	3.749.510,55	96.774,40	140.945,69
FIC DE FI CAIXA BRASIL GESTÃO ESTRATÉGICA RF	10.777.339,11	0,00	0,00	0,00	10.907.998,84	130.659,73	343.103,23
ITAU INSTITUCIONAL RF INFLACAO FICFI	3.706.391,73	0,00	0,00	0,00	3.804.163,21	97.771,48	143.203,56
ITAU SOBERANO RF SIMPLES LP FICFI	40.557.574,38	23.017.489,88	-41.091.931,21	0,00	22.753.798,06	270.665,01	1.043.177,88
ITAÚ INSTITUCIONAL RENDA FIXA IMA-B 5 FIC FI	3.661.985,28	0,00	0,00	0,00	3.716.855,55	54.870,27	154.303,68
SAFRA IMA INSTITUCIONAL FC FI RF	1.251.571,01	0,00	0,00	0,00	1.284.664,07	33.093,06	51.158,80
SAFRA SOBERANO REGIME PRÓPRIO FIC DE FI RF REF DI	4.626.525,79	0,00	0,00	0,00	4.680.272,16	53.746,37	153.492,78
					237.470.901,25	0,00	0,00

Estas movimentações foram realizadas junto aos fundos indexados ao “CDI” para realização das alocações aprovadas em reunião ordinária pelo comitê de investimento para março, principalmente para as alocações em renda variável e compra de Títulos Públicos, bem como, para pagamentos das despesas do BCPREVI.

**1.3. Art.7º, III, Alínea “a” - 4.963/21 - Fundos de Renda Fixa:** neste enquadramento da Resolução o BCPREVI aplica em 11 fundos e um total aplicado de R\$ 123.711.647,90, representando 16,86% da carteira conforme relação abaixo.

Artigo 7º III, Alínea a (Fundos Renda Fixa)

Gestor	Admin.	Ativo	Volatilid. a.a. (%)	Rentabilidade (%)			Valor (R\$)	% Carteira	PL do Fundo	% Fundo
				Dia	Mês	Ano				
ITAU	ITAU	ITAÚ RENDA FIXA IMA-B ATIVO	5,90	-0,11	2,79	3,96	14.372.759,43	1,96	270.098.060,28	5,32
BB	BB	BB PREV RENDA FIXA TÍTULOS PÚBLICOS IPCA V	1,70	0,04	1,17	3,62	7.046.299,94	0,96	91.565.844,71	7,70
CAIXA DTVM	CEF	FI CAIXA BRASIL RENDA FIXA REFERENCIADO DI LP	0,08	0,06	1,15	3,08	1.257.979,99	0,17	15.856.812.759,76	0,01
BRAM	BRANCO	BRANCO INSTITUCIONAL FI RF IMA GERAL	2,63	-0,00	1,81	3,49	3.977.562,14	0,54	174.322.597,64	2,28
BB	BB	BB PREV RF REF DI LP PERFIL FIC FI	0,09	0,05	1,16	3,17	10.450.891,22	1,42	14.298.760.943,23	0,07
BRAM	BRANCO	BRANCO INSTITUCIONAL FIC FI RF IMA-B 5+	8,55	-0,06	3,70	3,54	7.329.577,33	1,00	113.044.089,07	6,48
BRAM	BRANCO	BRANCO H FI RF NILO	6,23	-0,09	2,68	3,74	23.401.129,34	3,19	273.539.115,95	8,55
BRAM	BRANCO	BRANCO INST FIC FI RF IMA-B 5	2,57	-0,09	1,49	4,31	6.038.049,93	0,82	944.378.444,52	0,64
BRAM	BRANCO	BRANCO FI RF IDKA PRE 2	4,69	-0,06	2,34	4,18	5.547.004,20	0,76	240.021.986,42	2,31

“BALNEÁRIO CAMBORIÚ – Capital Catarinense do Turismo”

Rua Dinamarca n.º 175 – 1º. Andar – salas 101 e 102 – Fone/fax (47)3360-6253

CEP 88338-315 - Balneário Camboriú – SC

ITAU	ITAU	ITAU INSTITUCIONAIS LEGEND RF LP FC	1,75	0,01	1,27	2,27	13.513.454,81	1,84	761.484.401,13	1,77
ITAU	ITAU	ITAU INSTITUCIONAL GLOBAL DINÂMICO RF LP FIC FI	0,73	0,04	1,38	3,31	30.776.939,57	4,19	2.595.976.785,64	1,19
<b>Sub-total Artigo 7º III, Alínea a</b>			<b>2,47</b>	<b>-0,02</b>	<b>1,94</b>	<b>3,46</b>	<b>123.711.647,90</b>	<b>16,86</b>		

Da tabela abaixo extraí-se os principais dados dos resultados do mês de março para este enquadramento.

MARÇO 2023										
Enquadramento	Descrição	Política de Investimento	Total Investido	Rentabilidade (mês)	Rentabilidade acumulada (12 meses)	Meta atuarial (mês)	Meta atuarial (12 meses)	% Benchmark (mês)	% Benchmark (12mês)	Participação na Carteira
Art. 7º, I, alínea a	Titulos do Tesouro Nacional *	100,00%	201 676 240,27	1,46%	11,95%	126,96%	122,56%	124,79%	89,98%	27,48%
Art. 7º, I, alínea b	Fundos 100% Títulos Públicos *	100,00%	237 470 901,25	1,79%	8,89%	155,65%	91,18%	52,99%	66,94%	32,36%
Art. 7º, III, alínea a	Fundos de Renda Fixa *	65,00%	123 711 647,90	1,94%	10,13%	168,70%	103,90%	165,81%	76,28%	16,86%
Art. 7º, V, alínea b	Fundos RF Crédito Privado *	5,00%	399 829,45	-0,27%	-58,43%	-123,48%	-699,28%	-123,08%	-539,98%	0,05%
Art. 8º, I	Fundos de Ações	35,00%	106 301 373,98	-3,41%	-20,04%	-396,52%	-305,54%	-17,18%	-32,72%	14,49%
Art. 9º, II	Segmento de Investimentos no Exterior	10,00%	32 684 863,76	2,63%	-5,51%	228,70%	-156,51%	876,67%	-117,79%	4,45%
Art. 9º, III	Ações - BDR Nivel I	10,00%	16 666 220,53	3,19%	-3,59%	277,39%	-136,82%	209,62%	76,23%	2,27%
Art. 10º, I	Fundos Multimercados	10,00%	12 833 638,91	3,99%	-1,29%	346,96%	-113,23%	411,34%	52,92%	1,75%
Art. 10º, II	Fundos de Participações *	5,00%	362 054,44	0,86%	-25,29%	74,78%	-359,38%	73,50%	-290,44%	0,05%
Art. 11º	Fundo de Investimentos Imobiliários	5,00%	1 716 075,62	-2,55%	-5,12%	-321,74%	52,51%	-50,89%	852,94%	0,23%
<b>IPCA + 4,87 MÊS</b>	<b>1,15%</b>	<b>Ibov mês</b>	<b>-2,91%</b>	<b>MSCI mês</b>	<b>0,30%</b>	<b>Ifix mês</b>	<b>-1,69%</b>	<b>S&amp;P mês</b>	<b>0,97%</b>	<b>100,0%</b>
<b>IPCA + 4,87% 12 MÊS</b>	<b>9,75%</b>	<b>Ibov 12 meses</b>	<b>-15,10%</b>	<b>MSCI 12 meses</b>	<b>-2,53%</b>	<b>Ifix 12 meses</b>	<b>-0,68%</b>	<b>S&amp;P 12 meses</b>	<b>-2,74%</b>	
<b>* Referência "CDI" mês e 12 meses</b>		<b>1,17%</b>	<b>13,28%</b>							

Neste enquadramento, no mês de março, ocorreram as seguintes movimentações:

Artigo 7º III, Alínea a (Fundos Renda Fixa)

Ativo	Saldo Anterior	Aplicações	Resgates	Amortização	Saldo	Resultado Financ. Mês (R\$)	Resultado Financ. Ano (R\$)
BB PREV RENDA FIXA TÍTULOS PÚBLICOS IPCA V	6.964.512,55	0,00	0,00	0,00	7.046.299,94	81.787,39	245.921,10
BB PREV RF REF DI LP PERFIL FIC FI	10.330.782,46	0,00	0,00	0,00	10.450.891,22	120.108,76	320.725,77
BRABESCO FI RF IDKA PRE 2	5.420.394,52	0,00	0,00	0,00	5.547.004,20	126.609,68	222.682,46
BRABESCO H FI RF NILO	22.789.338,48	0,00	0,00	0,00	23.401.129,34	611.790,86	843.914,18
BRABESCO INST FIC FI RF IMA-B 5	5.949.119,25	0,00	0,00	0,00	6.038.049,93	88.930,68	249.316,46
BRABESCO INSTITUCIONAL FI RF IMA GERAL	3.906.664,53	0,00	0,00	0,00	3.977.562,14	70.897,61	134.284,25
BRABESCO INSTITUCIONAL FIC FI RF IMA-B 5+	7.068.218,14	0,00	0,00	0,00	7.329.577,33	261.359,19	250.552,50
FI CAIXA BRASIL RENDA FIXA REFERENCIADO DI LP	1.234.726,29	10.058,78	-1.066,09	0,00	1.257.979,99	14.261,01	29.092,55
ITAU INSTITUCIONAIS LEGEND RF LP FC	13.343.928,35	0,00	0,00	0,00	13.513.454,81	169.526,46	299.620,60
ITAU INSTITUCIONAL GLOBAL DINÂMICO RF LP FIC FI	30.358.378,27	0,00	0,00	0,00	30.776.939,57	418.561,30	987.234,78
ITAU RENDA FIXA IMA-B ATIVO	13.982.883,23	0,00	0,00	0,00	14.372.759,43	389.876,20	548.120,21
					<b>123.711.647,90</b>	<b>0,00</b>	<b>0,00</b>

**1.4. Art.7º, V, Alínea “b” - 4.963/2021 - Fundos RF Crédito Privado:** neste enquadramento da Resolução o BCPREVI tem apenas 1 fundo do qual possui um total investido de R\$ 399.829,45, representando 0,05% da carteira, conforme relação abaixo.

**“BALNEÁRIO CAMBORIÚ – Capital Catarinense do Turismo”**

Rua Dinamarca n.º 175 – 1º. Andar – salas 101 e 102 – Fone/fax (47)3360-6253

CEP 88338-315 - Balneário Camboriú – SC

Artigo 7º V, Alínea b (FI RF - Crédito Privado)

Gestor	Admin.	Ativo	Volatilid. a.a. (%)	Rentabilidade (%)			Valor (R\$)	% Carteira	PL do Fundo	% Fundo
				Dia	Mês	Ano				
GENIAL	GENIAL	PIATÃ FI RF LP PREVIDENCIÁRIO CRÉDITO PRIVADO	107,43	-0,27	-0,27	-0,72	399.829,45	0,05	22.559.483,57	1,77
<b>Sub-total Artigo 7º V, Alínea b</b>			<b>107,43</b>	<b>-0,27</b>	<b>-0,27</b>	<b>-0,72</b>	<b>399.829,45</b>	<b>0,05</b>		

Este fundo encontra-se em liquidação e, não houve movimentações neste fundo neste mês. A tabela abaixo demonstra o histórico de movimentação financeira realizada pelo fundo e as recuperações de créditos devolvidas ao BCPREVI.

HISTÓRICO FUNDO PIATÃ		
DATA	DESCRIÇÃO	VALOR
29/01/2009	Aplicação inicial	R\$ 3.000.000,00
22/01/2015	Depósito Judicial parcial	R\$ 223.314,09
10/11/2017	Recuperação parcial	R\$ 708.933,67
16/05/2018	Recuperação parcial	R\$ 518,90
27/05/2019	Crédito em conta ref.ao depósito judicial do dia 22/01/2015. (R\$ 106.466,75 juros).	R\$ 329.780,84
06/12/2019	Recuperação de crédito	R\$ 680.830,01
13/01/2020	Recuperação de crédito	R\$ 93.131,31
11/02/2020	Recuperação de crédito	R\$ 10.174,34
26/03/2020	Recuperação de crédito	R\$ 10.104,07
17/07/2020	Recuperação de crédito	R\$ 28.573,85
10/06/2022	Recuperação de crédito	R\$ 212.910,50

**“BALNEÁRIO CAMBORIÚ – Capital Catarinense do Turismo”**

Rua Dinamarca n.º 175 – 1º. Andar – salas 101 e 102 – Fone/fax (47)3360-6253  
CEP 88338-315 - Balneário Camboriú – SC



**1.5. Art.8º, I, - 4.963/2021 - Fundos de Ações:** neste enquadramento da Resolução, atualmente, o BCPREVI aplica em 19 fundos, totalizando um investimento de R\$ 106.301.373,98, representando 14,49% da carteira, conforme relação abaixo.

Artigo 8º I (Fundos de Ações)

Gestor	Admin.	Ativo	Volatilid. a.a. (%)	Rentabilidade (%)			Valor (R\$)	% Carteira	PL do Fundo	% Fundo
				Dia	Mês	Ano				
TRIGONO	BEM	TRIGONO DELPHOS INCOME INSTITUCIONAL FIC DE FIA	22,87	-0,38	-4,56	-3,77	775.578,39	0,11	96.753.259,58	0,80
BB	BB	BB AÇÕES SMALL CAPS FIC DE FI	27,41	-1,69	-2,10	-10,07	12.861.758,10	1,75	264.967.595,27	4,85
BB	BB	BB AÇÕES DIVIDENDOS	19,34	-1,15	-2,21	-6,07	5.842.573,38	0,80	546.684.027,54	1,07
ITAU	ITAU	ITAU FOF RPI ACOES IBOVESPA ATIVO FICFI	20,39	-1,59	-3,60	-7,25	3.644.155,18	0,50	404.778.749,37	0,90
CAIXA DTVM	CEF	FIA CAIXA CONSTRUÇÃO CIVIL	32,44	-2,06	-0,90	-0,05	4.349.260,48	0,59	153.062.576,60	2,84
CONSTANCIA	BEM	CONSTANCIA FUNDAMENTO FI DE ACOES	18,84	-1,24	-2,82	-5,31	370.792,63	0,05	1.046.141.352,15	0,04
BTG PACTUAL	BTG PACTUAL	BTG PACTUAL ABSOLUTO INSTITUCIONAL FIQ FIA	21,70	-1,52	-5,51	-7,33	8.213.554,16	1,12	1.304.244.679,71	0,63
BAHIA	BEM	BAHIA AM VALUATION FIC DE FIA	21,20	-1,56	-3,79	-8,64	5.604.704,92	0,76	207.340.980,43	2,70
CAIXA DTVM	CEF	FIA CAIXA CONSUMO	28,03	-3,16	-6,04	-13,01	3.710.699,47	0,51	116.217.002,46	3,19
CAIXA DTVM	CEF	FIC FIA CAIXA EXPERT VINCI VALOR DIVIDENDOS RPPS	18,99	-1,14	-1,50	-4,43	3.549.246,26	0,48	847.735.550,84	0,42
CAIXA DTVM	CEF	FIA CAIXA SMALL CAPS ATIVO	26,87	-1,56	-1,83	-9,25	7.172.820,81	0,98	506.329.839,46	1,42
CAIXA DTVM	CEF	FIA CAIXA BRASIL IBOVESPA	21,12	-1,75	-2,88	-7,13	15.992.767,36	2,18	394.998.270,55	4,05
ITAU	ITAU	ITAU ACOES DUNAMIS FIC	20,09	-1,45	-3,93	-8,30	8.907.037,98	1,21	1.537.795.489,08	0,58
ITAU	ITAU	ITAU INSTITUCIONAL ACOES PHOENIX FICFI	23,20	-1,90	-5,07	-10,05	3.763.524,98	0,51	339.836.716,13	1,11
BRAM	BRADESCO	BRADESCO FIA IBOVESPA PLUS	21,46	-1,77	-2,90	-7,13	1.251.066,54	0,17	266.969.348,95	0,47
BRAM	BEM	BRADESCO F I A SELECTION	21,32	-1,53	-4,02	-7,71	12.253.775,20	1,67	402.856.447,05	3,04
ITAU	ITAU	ITAÚ AÇÕES MOMENTO 30 II FIC DE FI	23,11	-1,93	-5,28	-10,50	2.457.784,70	0,33	174.749.727,23	1,41
MOAT	INTRAG	MOAT CAPITAL ADVISORY FIC FIA	30,81	-2,95	-4,22	-15,80	4.829.977,82	0,66	245.469.068,39	1,97
TRIGONO	DAYCOVAL	TRIGONO FLAGSHIP INSTITUCIONAL FIC FIA	21,11	-0,73	-6,31	-7,03	750.295,62	0,10	191.040.302,42	0,39
<b>Sub-total Artigo 8º I</b>			<b>22,09</b>	<b>-1,70</b>	<b>-3,41</b>	<b>-8,31</b>	<b>106.301.373,98</b>	<b>14,49</b>		

A Política de Investimento do instituto permite até 40% de alocação da carteira em ativos enquadrados neste artigo, não podendo ultrapassar o limite de 40% no somatório dos investimentos em renda variável, em virtude do Pró-gestão nível II. Desta forma, observa-se o correto enquadramento neste segmento.

Da tabela abaixo extrai-se os principais dados dos resultados deste mês para este enquadramento.

**“BALNEÁRIO CAMBORIÚ – Capital Catarinense do Turismo”**

Rua Dinamarca n.º 175 – 1º. Andar – salas 101 e 102 – Fone/fax (47)3360-6253

CEP 88338-315 - Balneário Camboriú – SC

MARÇO 2023										
Enquadramento	Descrição	Política de Investimento	Total Investido	Rentabilidade (mês)	Rentabilidade acumulada (12 meses)	Meta atuarial (mês)	Meta atuarial (12 meses)	% Benchmark (mês)	% Benchmark (12mês)	Participação na Carteira
Art. 7º, I, alínea a	Títulos do Tesouro Nacional *	100,00%	201 676 240,27	1,46%	11,95%	126,96%	122,56%	124,79%	89,98%	27,48%
Art. 7º, I, alínea b	Fundos 100% Títulos Públicos *	100,00%	237 470 901,25	1,79%	8,89%	155,65%	91,18%	52,99%	66,94%	32,36%
Art. 7º, III, alínea a	Fundos de Renda Fixa *	65,00%	123 711 647,90	1,94%	10,13%	168,70%	103,90%	165,81%	76,28%	16,86%
Art. 7º, V, alínea b	Fundos RF Crédito Privado *	5,00%	399 829,45	-0,27%	-58,43%	-123,48%	-699,28%	-123,08%	-539,98%	0,05%
Art. 8º, I	Fundos de Ações	35,00%	106 301 373,98	-3,41%	-20,04%	-396,52%	-305,54%	-17,18%	-32,72%	14,49%
Art. 9º, II	Segmento de Investimentos no Exterior	10,00%	32 684 863,76	2,63%	-5,51%	228,70%	-156,51%	876,67%	-117,79%	4,45%
Art. 9º, III	Ações - BDR Nivel I	10,00%	16 666 220,53	3,19%	-3,59%	277,39%	-136,82%	209,62%	76,23%	2,27%
Art. 10º, I	Fundos Multimercados	10,00%	12 833 638,91	3,99%	-1,29%	346,96%	-113,23%	411,34%	52,92%	1,75%
Art. 10º, II	Fundos de Participações *	5,00%	362 054,44	0,86%	-25,29%	74,78%	-359,38%	73,50%	-290,44%	0,05%
Art. 11º	Fundo de Investimentos Imobiliários	5,00%	1 716 075,62	-2,55%	5,12%	-321,74%	52,51%	-50,89%	852,94%	0,23%
<b>IPCA + 4,87 MÊS</b>		<b>1,15%</b>	<b>Ibov mês</b>	<b>-2,91%</b>	<b>MSCI mês</b>	<b>0,30%</b>	<b>Ifix mês</b>	<b>-1,69%</b>	<b>S&amp;P mês</b>	<b>0,97%</b>
<b>IPCA + 4,87% 12 MÊS</b>		<b>9,75%</b>	<b>Ibov 12 meses</b>	<b>-15,10%</b>	<b>MSCI 12 meses</b>	<b>-2,53%</b>	<b>Ifix 12 meses</b>	<b>-0,68%</b>	<b>S&amp;P 12 meses</b>	<b>-2,74%</b>
<b>* Referência "CDI" mês e 12 meses</b>		<b>1,17%</b>	<b>13,28%</b>							

As movimentações neste enquadramento da carteira neste mês estão na tabela abaixo, oriundas das deliberações deste comitê:

Artigo 8º I (Fundos de Ações)

Ativo	Saldo Anterior	Aplicações	Resgates	Amortização	Saldo	Resultado Financ. Mês (R\$)	Resultado Financ. Ano (R\$)
BAHIA AM VALUATION FIC DE FIA	5.825.635,56	0,00	0,00	0,00	5.604.704,92	-220.930,64	-529.833,22
BB AÇÕES DIVIDENDOS	5.974.655,78	0,00	0,00	0,00	5.842.573,38	-132.082,40	-377.802,71
BB AÇÕES SMALL CAPS FIC DE FI	13.137.038,48	0,00	0,00	0,00	12.861.758,10	-275.280,38	-1.439.431,57
BRDESCO F I A SELECTION	12.766.406,48	0,00	0,00	0,00	12.253.775,20	-512.631,28	-1.023.912,20
BRDESCO FIA IBOVESPA PLUS	1.288.459,09	0,00	0,00	0,00	1.251.066,54	-37.392,55	-96.008,39
BTG PACTUAL ABSOLUTO INSTITUCIONAL FIQ FIA	8.692.858,91	0,00	0,00	0,00	8.213.554,16	-479.304,75	-650.067,80
CONSTANCIA FUNDAMENTO FI DE ACOES	381.554,06	0,00	0,00	0,00	370.792,63	-10.761,43	-20.811,96
FIA CAIXA BRASIL IBOVESPA	16.466.679,48	0,00	0,00	0,00	15.992.767,36	-473.912,12	-1.227.229,89
FIA CAIXA CONSTRUÇÃO CIVIL	4.388.555,64	0,00	0,00	0,00	4.349.260,48	-39.295,16	-2.223,61
FIA CAIXA CONSUMO	3.949.139,16	0,00	0,00	0,00	3.710.699,47	-238.439,69	-554.781,51
FIA CAIXA SMALL CAPS ATIVO	7.306.499,58	0,00	0,00	0,00	7.172.820,81	-133.678,77	-731.178,78
FIC FIA CAIXA EXPERT VINCI VALOR DIVIDENDOS RPPS	3.603.152,44	0,00	0,00	0,00	3.549.246,26	-53.906,18	-164.472,19
ITAU ACOES DUNAMIS FIC	9.271.299,41	0,00	0,00	0,00	8.907.037,98	-364.261,43	-805.935,45
ITAU FOF RPI ACOES IBOVESPA ATIVO FICFI	3.780.293,58	0,00	0,00	0,00	3.644.155,18	-136.138,40	-284.648,63
ITAU INSTITUCIONAL ACOES PHOENIX FICFI	3.964.418,84	0,00	0,00	0,00	3.763.524,98	-200.893,86	-420.619,14
ITAÚ AÇÕES MOMENTO 30 II FIC DE FI	2.594.869,00	0,00	0,00	0,00	2.457.784,70	-137.084,30	-288.328,72
MOAT CAPITAL ADVISORY FIC FIA	5.042.810,82	0,00	0,00	0,00	4.829.977,82	-212.833,00	-906.072,11
TRIGONO DELPHOS INCOME INSTITUCIONAL FIC DE FIA	812.613,93	0,00	0,00	0,00	775.578,39	-37.035,54	-32.009,67
TRIGONO FLAGSHIP INSTITUCIONAL FIC FIA	602.016,94	200.000,00	0,00	0,00	750.295,62	-51.721,32	-56.397,12
					106.301.373,98	0,00	0,00

Importante neste segmento se faz também analisar cada fundo de investimentos baseado em seus aportes históricos, visto a estratégia de longo prazo desde comitê para essa classe de ativo, sendo que realiza aportes fracionados, periódicos e constantes na busca da melhora de seus preços médios em períodos de baixas e realização de lucros em períodos de altas, visto a grande

**“BALNEÁRIO CAMBORIÚ – Capital Catarinense do Turismo”**

Rua Dinamarca n.º 175 – 1º. Andar – salas 101 e 102 – Fone/fax (47)3360-6253

CEP 88338-315 - Balneário Camboriú – SC

volatilidade da renda variável como um todo, e de forma mais acentuada no Brasil. Assim, abaixo segue a tabela que possibilita tal análise.

FUNDOS - ART.8º, I, - MARÇO/2023											
FUNDO	DATA aplicação	Aplicação Inicial	qdd cota	R\$ cota aquisição	valor atual cota	Saldo atual	Rentabilidade				
							R\$ por	% por	% Mês	% Ano	% 12 meses
Bradesco Fia Selection	06/06/2018	300 000,00	436,86	886,72	809,47	353 623,35	53 623,35	17,87%			
	03/01/2019	2 192 653,53	2 621,81	836,31	809,47	2 122 268,87	(70 384,66)	-3,21%			
	04/02/2019	2 000 000,00	2 310,12	865,76	809,47	1 869 961,26	(130 038,74)	-6,50%			
	14/06/2019	4 500 000,00	5 112,26	880,24	809,47	4 138 200,59	(361 799,41)	-8,04%			
	17/09/2020	100 000,00	118,77	842,00	809,47	96 136,38	(3 863,62)	-3,86%			
	19/11/2020	100 000,00	112,04	892,58	809,47	90 888,84	(9 311,36)	-9,31%			
	11/03/2021	100 000,00	106,66	937,52	809,47	86 340,77	(13 659,23)	-13,66%			
	13/04/2021	100 000,00	102,91	971,74	809,47	83 300,84	(16 699,16)	-16,70%			
	19/05/2021	100 000,00	99,71	1 002,95	809,47	80 708,57	(19 291,43)	-19,29%			
	18/06/2021	100 000,00	94,92	1 053,49	809,47	76 836,91	(23 163,09)	-23,16%			
	23/07/2021	100 000,00	96,47	1 036,64	809,47	78 085,73	(21 914,27)	-21,91%			
	31/08/2021	1 000 000,00	1 024,05	976,52	809,47	828 932,95	(171 067,05)	-17,11%			
	05/10/2021	100 000,00	112,85	886,11	809,47	91 350,34	(8 649,66)	-8,65%			
	26/10/2021	100 000,00	117,83	848,70	809,47	95 376,98	(4 623,02)	-4,62%			
	24/11/2021	200 000,00	237,15	843,34	809,47	191 965,91	(8 034,09)	-4,02%			
	20/12/2021	200 000,00	245,80	813,66	809,47	198 968,67	(1 031,33)	-0,52%			
	28/01/2022	400 000,00	457,71	873,92	809,47	370 497,91	(29 502,09)	-7,38%			
	18/03/2022	400 000,00	458,12	873,13	809,47	370 833,68	(29 166,32)	-7,29%			
	22/04/2022	400 000,00	460,91	873,92	809,47	373 094,97	(26 905,03)	-6,73%			
	19/05/2022	200 000,00	234,89	851,47	809,47	190 133,36	(9 866,64)	-4,93%			
	15/07/2022	100 000,00	132,59	754,22	809,47	107 324,97	7 324,97	7,32%			
	16/09/2022	200 000,00	226,59	882,64	809,47	183 419,34	(16 580,66)	-8,29%			
	17/10/2022	200 000,00	217,06	921,30	809,47	175 722,00	(24 278,00)	-12,14%			
		13 192 653,53	15 138,99	887,17	809,47	12 253 775,20	(938 880,54)	-7,12%	-4,02%	-7,41%	-11,63%
BB AÇÕES DIVIDENDOS FIC FI	25/10/2017	1 948 782,96	145 639,43	13,38	18,0333	2 626 363,99	677 600,71	34,77%			
	02/03/2018	1 250 000,00	84 014,38	14,88	18,0333	1 515 058,95	265 058,95	21,20%			
	22/07/2019	1 800 000,00	98 561,79	18,26	18,0333	1 777 397,01	(22 602,99)	-1,26%			
	28/08/2019	1 647 797,10	94 267,38	17,48	18,0333	1 699 954,60	52 157,50	3,17%			
	29/09/2019	48 999,22	2 740,76	17,88	18,0333	49 424,97	425,75	0,87%			
	24/04/2020	1 000 000,00	75 813,97	13,19	18,0333	1 367 178,18	367 178,18	36,72%			
	18/05/2020	900 000,00	66 295,20	13,58	18,0333	1 195 523,01	295 523,01	32,84%			
	28/09/2020	250 000,00	15 173,11	16,48	18,0333	273 621,84	23 621,84	9,45%			
	19/05/2021	1 000 000,00	52 296,24	19,12	18,0333	943 075,30	(56 924,70)	-5,69%			
	05/05/2022	400 000,00	24 159,92	16,56	18,0333	435 683,73	35 683,73	8,92%			
	23/05/2022	200 000,00	11 596,13	17,25	18,0333	209 116,78	9 116,78	4,56%			
	14/07/2022	100 000,00	6 550,00	15,27	18,0333	118 118,39	18 118,39	18,12%			
	16/09/2022	400 000,00	23 529,00	17,00	18,0333	424 306,24	24 306,24	6,08%			
	21/10/2022	400 000,00	21 986,50	18,19	18,0333	396 489,68	(3 510,32)	-0,88%			
	01/11/2022	5 722 052,34	350 573,10	16,32	18,03	6 321 999,77	599 947,43	10,45%			
	Saldo pós res	5 623 506,96	372 050,71			6 709 312,40	1 085 805,44	19,31%			
	TOTAL	5 623 506,96	372 050,71		15,7037	5 842 573,38	219 066,42	3,90%	-2,21%	-8,07%	-13,09%
BB AÇÕES SMALL CAPS FIC FI	18/08/2019	4 400 000,00	498 469,76	8,83	6,2503	3 115 568,86	(1 284 431,14)	-29,19%			
	28/08/2019	2 300 000,00	265 867,50	8,65	6,2503	1 661 742,76	(638 257,24)	-27,75%			
	17/09/2019	1 400 000,00	156 942,72	8,92	6,2503	980 933,82	(419 066,18)	-29,93%			
	15/10/2019	1 400 000,00	152 487,25	9,18	6,2503	953 085,99	(446 914,04)	-31,92%			
	14/11/2019	1 400 000,00	149 752,26	9,35	6,2503	935 991,55	(464 008,45)	-33,14%			
	11/12/2019	1 000 000,00	98 573,41	10,14	6,2503	816 110,12	(383 889,88)	-38,39%			
	16/12/2019	1 400 000,00	133 784,13	10,46	6,2503	836 186,46	(563 813,54)	-40,27%			
	24/04/2020	1 000 000,00	153 292,28	6,52	6,2503	958 117,62	(41 882,38)	-4,16%			
	18/05/2020	900 000,00	137 990,94	6,52	6,2503	862 480,19	(37 519,81)	-4,17%			
	28/08/2020	250 000,00	27 685,22	9,03	6,2503	173 040,03	(76 959,97)	-30,78%			
	19/05/2021	1 000 000,00	94 032,85	10,63	6,2503	587 730,40	(412 269,60)	-41,23%			
	20/04/2022	400 000,00	47 042,86	8,50	6,2503	294 030,42	(105 969,58)	-26,49%			
	23/05/2022	200 000,00	25 077,37	7,98	6,2503	156 740,27	(43 259,73)	-21,63%			
	14/07/2022	100 000,00	15 092,52	6,63	6,2503	94 332,27	(5 667,73)	-5,67%			
	16/09/2022	400 000,00	51 669,32	7,74	6,2503	322 947,03	(77 052,97)	-19,26%			
	21/10/2022	400 000,00	50 033,12	7,89	6,2503	312 720,35	(87 279,65)	-21,82%			
		17 950 000,00	2 057 793,53	8,57	6,2503	12 861 758,10	(5 088 241,90)	-28,35%	-2,10%	-10,07%	-29,84%

**“BALNEÁRIO CAMBORIÚ – Capital Catarinense do Turismo”**

Rua Dinamarca n.º 175 – 1º. Andar – salas 101 e 102 – Fone/fax (47)3360-6253

CEP 88338-315 - Balneário Camboriú – SC

FUNDOS - ART.8º, I, - MARÇO/2023											
FUNDO	DATA aplicação	Aplicação Inicial	qdd cota	R\$ cota aquisição	valor atual cota	Saldo atual	Rentabilidade				
							R\$ por	% por	% Mês	% Ano	% 12 meses
BTG PACTUAL ABS INST FI DE AÇÕES	24/10/2017	1 000 000,00	383 338,13	2,75	2,97	1 080 213,06	80 213,06	8,02%			
	03/05/2018	500 000,00	174 929,56	2,86	2,97	520 072,68	20 072,68	4,01%			
	01/02/2019	1 000 000,00	280 438,59	3,57	2,97	833 755,33	(166 244,67)	-16,62%			
	21/05/2019	2 000 000,00	599 406,27	3,51	2,97	1 692 867,95	(307 132,05)	-15,36%			
	30/01/2020	1 500 000,00	321 425,06	4,67	2,97	955 609,74	(544 390,26)	-36,29%			
	16/09/2020	100 000,00	21 819,76	4,58	2,97	64 871,03	(35 128,97)	-35,13%			
	18/11/2020	100 000,00	21 383,12	4,68	2,97	63 572,88	(36 427,12)	-36,43%			
	10/03/2021	100 000,00	20 480,47	4,88	2,97	60 889,26	(39 110,74)	-39,11%			
	12/04/2021	100 000,00	19 752,27	5,06	2,97	58 724,29	(41 275,71)	-41,28%			
	20/05/2021	100 000,00	20 390,17	4,90	2,97	60 620,80	(39 379,20)	-39,38%			
	21/06/2021	100 000,00	19 184,32	5,21	2,97	57 035,76	(42 964,24)	-42,96%			
	19/07/2021	100 000,00	19 192,23	5,21	2,97	57 059,28	(42 940,72)	-42,94%			
	24/08/2021	900 000,00	191 139,67	4,71	2,97	568 266,00	(331 734,00)	-36,86%	-8,09%	-7,90%	-20,10%
	04/10/2021	100 000,00	24 442,06	4,09	2,97	72 667,23	(27 332,77)	-27,33%			
	25/10/2021	100 000,00	26 171,79	3,82	2,97	77 809,78	(22 190,22)	-22,19%			
	25/11/2021	200 000,00	55 479,49	3,60	2,97	164 942,79	(35 057,21)	-17,53%			
	20/12/2021	200 000,00	58 878,82	3,40	2,97	175 049,13	(24 950,87)	-12,48%			
	28/01/2022	400 000,00	113 184,04	3,53	2,97	336 500,73	(63 499,27)	-15,87%			
	21/03/2022	400 000,00	112 625,62	3,55	2,97	334 840,54	(65 159,46)	-16,29%			
	20/04/2022	400 000,00	114 626,15	3,49	2,97	340 788,20	(59 211,80)	-14,80%			
	20/05/2022	200 000,00	62 356,78	3,21	2,97	185 389,24	(14 610,76)	-7,31%			
	13/07/2022	100 000,00	33 404,16	2,99	2,97	99 311,94	(688,06)	-0,69%			
	16/09/2022	200 000,00	60 117,05	3,33	2,97	178 730,44	(21 269,56)	-10,63%			
	17/10/2022	200 000,00	58 534,53	3,42	2,97	174 025,54	(25 974,46)	-12,99%			
		10 100 000,00	2 762 688,10	3,96	2,97	8 213 554,16	(1 886 386,38)	-18,68%			
MOAT CAPITAL FIC FIA	14/08/2019	1 400 000,00	425 185,24	3,29	2,42	1 028 045,95	(371 954,05)	-26,57%			
	05/03/2020	2 000 000,00	582 212,80	3,44	2,42	1 407 719,40	(592 280,60)	-29,61%			
	17/09/2020	100 000,00	26 798,84	3,73	2,42	64 796,32	(35 203,68)	-35,20%			
	18/11/2020	100 000,00	25 838,69	3,87	2,42	62 474,81	(37 525,19)	-37,53%			
	11/03/2021	100 000,00	26 304,00	3,80	2,42	63 599,85	(36 400,15)	-36,40%			
	13/04/2021	100 000,00	25 229,43	3,96	2,42	61 001,68	(38 998,32)	-39,00%			
	19/05/2021	100 000,00	25 056,27	3,99	2,42	60 582,99	(39 417,01)	-39,42%			
	23/07/2021	100 000,00	24 886,04	4,02	2,42	60 123,04	(39 876,96)	-39,88%			
	27/08/2021	400 000,00	105 789,13	3,78	2,42	255 785,20	(144 214,80)	-36,05%			
	01/10/2021	100 000,00	27 589,04	3,62	2,42	66 706,93	(33 293,07)	-33,29%			
	22/10/2021	100 000,00	30 320,35	3,30	2,42	73 310,60	(26 689,40)	-26,69%	-4,22%	-17,13%	-33,91%
	24/11/2021	200 000,00	61 443,01	3,26	2,42	148 561,69	(51 438,31)	-25,72%			
	17/12/2021	200 000,00	58 790,89	3,40	2,42	142 149,19	(57 850,81)	-28,03%			
	28/01/2022	400 000,00	112 345,24	3,56	2,42	271 637,06	(128 362,94)	-32,09%			
	18/03/2022	400 000,00	119 899,49	3,34	2,42	289 902,32	(110 097,68)	-27,52%			
	19/04/2022	400 000,00	114 851,93	3,48	2,42	277 697,93	(122 302,07)	-30,58%			
	20/05/2022	200 000,00	59 330,43	3,37	2,42	143 453,74	(56 546,26)	-28,27%			
	13/07/2022	100 000,00	32 394,47	3,09	2,42	78 325,88	(21 674,12)	-21,67%			
	15/09/2022	200 000,00	57 246,42	3,49	2,42	138 414,85	(61 585,15)	-30,79%			
	14/10/2022	200 000,00	56 118,67	3,56	2,42	135 688,08	(64 311,92)	-32,16%			
		6 900 000,00	1 997 610,39	3,57	2,42	4 829 977,82	(2 070 022,19)	-30,00%			
BAHIA AM VAL FC DE FIA	04/02/2019	1 500 000,00	578 123,95	2,59	2,47	1 428 397,14	(71 602,86)	-4,77%			
	03/02/2020	1 500 000,00	476 031,69	3,15	2,47	1 176 153,16	(323 846,84)	-21,59%			
	17/09/2020	100 000,00	36 584,20	2,73	2,47	90 340,84	(9 659,16)	-9,66%			
	18/11/2020	100 000,00	33 813,80	2,96	2,47	83 545,29	(16 454,71)	-16,45%			
	11/03/2021	100 000,00	30 784,75	3,25	2,47	76 011,87	(23 988,13)	-23,99%			
	13/04/2021	100 000,00	28 888,61	3,46	2,47	71 376,40	(28 623,60)	-28,62%			
	19/05/2021	100 000,00	28 457,17	3,51	2,47	70 310,43	(29 689,57)	-29,69%			
	26/07/2021	99 978,05	27 938,34	3,58	2,47	69 028,53	(30 949,52)	-30,99%			
	30/08/2021	400 000,00	121 163,07	3,30	2,47	299 383,11	(100 616,89)	-25,16%			
	04/10/2021	100 000,00	33 152,84	3,02	2,47	81 912,22	(18 087,78)	-18,09%			
	25/10/2021	100 000,00	34 840,40	2,87	2,47	86 081,76	(13 918,24)	-13,92%			
	25/11/2021	200 000,00	72 735,13	2,75	2,47	179 710,00	(20 290,00)	-10,14%			
	20/12/2021	200 000,00	74 793,12	2,87	2,47	184 794,78	(15 205,22)	-7,80%			
	28/01/2022	400 000,00	142 780,13	2,80	2,47	352 723,94	(47 276,06)	-11,82%			
	18/03/2022	400 000,00	141 586,90	2,83	2,47	349 825,19	(50 174,81)	-12,54%			
	20/04/2022	400 000,00	143 204,64	2,79	2,47	353 822,22	(46 177,78)	-11,54%			
	20/05/2022	200 000,00	73 577,07	2,72	2,47	181 790,21	(18 209,79)	-9,10%			
	14/07/2022	100 000,00	43 194,37	2,32	2,47	106 722,29	6 722,29	6,72%			
	16/09/2022	200 000,00	75 384,50	2,85	2,47	186 206,49	(13 793,51)	-6,90%			
	17/10/2022	200 000,00	71 471,67	2,80	2,47	176 588,32	(23 411,68)	-11,71%			
		6 499 978,05	2 268 426,34	2,94	2,47	5 604 704,92	(895 273,87)	-13,77%	-3,79%	-10,48%	-15,47%

**“BALNEÁRIO CAMBORIÚ – Capital Catarinense do Turismo”**

Rua Dinamarca n.º 175 – 1º. Andar – salas 101 e 102 – Fone/fax (47)3360-6253

CEP 88338-315 - Balneário Camboriú – SC



FUNDOS - ART.8º, I, - MARÇO/2023											
FUNDO	DATA aplicação	Aplicação Inicial	qdd cota	R\$ cota aquisição	valor atual cota	Saldo atual	R\$ por	% por	Rentabilidade		
									% Mês	% Ano	% 12 meses
FIC DE FI EM AÇÕES CAIXA VALOR DIVIDENDOS RPPS	19/8/2019	2 000 000,00	1 115 902,87	1,79	2,04	2 271 584,10	271 584,10	13,58%	-1,50%	-4,43%	-10,37%
	17/9/2020	100 000,00	54 004,43	1,85	2,04	109 932,99	9 932,99	9,93%			
	18/11/2020	100 000,00	51 053,20	1,95	2,04	103 925,39	3 925,39	3,93%			
	5/5/2022	400 000,00	194 288,88	2,06	2,04	395 500,12	(4 499,88)	-1,12%			
	23/5/2022	200 000,00	91 644,16	2,18	2,04	186 553,53	(13 446,47)	-6,72%			
	18/7/2022	100 000,00	50 896,28	1,95	2,04	103 805,95	3 805,95	3,61%			
	28/9/2022	200 000,00	94 445,00	2,12	2,04	192 255,00	(7 745,00)	-3,87%			
	17/10/2022	200 000,00	91 327,62	2,19	2,04	185 909,17	(14 090,83)	-7,05%			
		<b>3 300 000,00</b>	<b>1 743 562,24</b>	<b>2,01</b>	<b>2,04</b>	<b>3 549 246,26</b>	<b>249 246,26</b>	<b>7,55%</b>			
FIA CAIXA SMALL CAPS ATIVO	15/8/2019	3 000 000,00	1 871 722,15	1,60	2,11	3 956 362,06	956 362,06	31,88%	-1,82%	-9,25%	
	27/8/2019	2 000 000,00	1 282 411,34	1,56	2,11	2 710 703,40	710 703,40	35,54%			
	20/1/2020	7 000 000,00	3 283 152,69	2,13	2,11	6 939 780,45	(60 219,55)	-0,86%			
	17/9/2020	100 000,00	58 718,83	1,70	2,11	124 116,80	24 116,80	24,12%			
	21/07/2021	-2 482 843,79	1 419 275,17	1,75	2,11	(3 000 000,00)	-517 156,21	-20,83%			
	SALDO	<b>9 617 156,21</b>	<b>5 076 729,64</b>	<b>1,89</b>	<b>1,24</b>	<b>6 287 057,02</b>	<b>-3 330 099,19</b>	<b>-34,63%</b>			
	20/04/2022	400 000,00	243 386,28	1,64	1,24	301 411,27	(98 588,73)	-24,85%			
	23/05/2022	200 000,00	129 513,30	1,54	1,24	160 390,17	(39 609,83)	-19,80%			
	14/07/2022	100 000,00	77 358,91	1,29	1,24	95 801,81	(4 196,19)	-4,20%			
	16/09/2022	200 000,00	133 176,81	1,50	1,24	164 926,84	(35 073,16)	-17,54%			
	17/10/2022	200 000,00	131 809,01	1,52	1,24	163 233,20	(36 766,80)	-18,38%			
		<b>10 717 156,21</b>	<b>5 791 973,74</b>	<b>1,57</b>	<b>1,24</b>	<b>7 172 820,81</b>	<b>(3 544 335,90)</b>	<b>-33,07%</b>			
FIA CAIXA CONSTRUÇÃO CIVIL	21/1/2020	1 500 000,00	603 131,46	2,49	1,05	632 309,76	(867 690,24)	-57,85%	-0,89%	-0,05%	
	31/1/2020	1 500 000,00	624 737,09	2,40	1,05	654 960,82	(845 039,38)	-56,34%			
	2/9/2020	300 000,00	183 560,34	1,63	1,05	192 440,82	(107 559,38)	-35,85%			
	17/11/2020	200 000,00	122 856,39	1,63	1,05	128 799,93	(71 200,07)	-35,60%			
	10/3/2021	100 000,00	66 670,93	1,50	1,05	66 896,34	(30 103,66)	-30,10%			
	12/4/2021	100 000,00	62 954,85	1,55	1,05	66 000,48	(33 999,52)	-34,00%			
	18/5/2021	100 000,00	62 188,90	1,61	1,05	65 197,47	(34 802,53)	-34,80%			
	21/6/2021	100 000,00	59 001,40	1,69	1,05	61 855,77	(38 144,23)	-38,14%			
	16/7/2021	100 000,00	63 137,25	1,58	1,05	66 191,71	(33 808,29)	-33,81%			
	25/8/2021	300 000,00	211 055,21	1,42	1,05	221 265,64	(78 734,36)	-26,24%			
	4/10/2021	100 000,00	81 869,71	1,22	1,05	85 830,40	(14 169,60)	-14,17%			
	25/10/2021	100 000,00	88 975,97	1,12	1,05	93 280,45	(6 719,55)	-6,72%			
	25/11/2021	200 000,00	168 339,40	1,19	1,05	176 483,32	(23 516,68)	-11,76%			
	20/12/2021	200 000,00	175 123,83	1,14	1,05	183 595,98	(16 404,02)	-8,20%			
	28/1/2022	400 000,00	309 660,80	1,29	1,05	324 641,57	(75 358,43)	-18,84%			
	21/3/2022	400 000,00	347 420,96	1,15	1,05	364 228,50	(35 771,50)	-8,94%			
	20/04/2022	400 000,00	329 502,05	1,21	1,05	345 442,70	(54 557,30)	-13,64%			
	23/05/2022	200 000,00	171 959,73	1,16	1,05	180 278,80	(19 721,20)	-9,86%			
	14/07/2022	100 000,00	96 800,34	1,04	1,05	101 273,68	1 273,68	1,27%			
	16/09/2022	200 000,00	163 377,67	1,22	1,05	171 281,55	(28 718,45)	-14,36%			
	17/10/2022	200 000,00	156 437,08	1,28	1,05	164 005,19	(35 994,81)	-18,00%			
		<b>6 800 000,00</b>	<b>4 148 561,36</b>	<b>1,45</b>	<b>1,05</b>	<b>4 349 260,48</b>	<b>(2 450 739,52)</b>	<b>-36,04%</b>			
FIA CAIXA AÇÕES CONSUMO	21/1/2020	1 500 000,00	654 836,77	2,29	0,99	649 712,59	(850 287,41)	-56,69%	-8,03%	-13,00%	
	31/1/2020	1 500 000,00	680 375,79	2,20	0,99	675 258,00	(824 742,00)	-54,98%			
	2/9/2020	500 000,00	244 190,82	2,05	0,99	242 354,02	(257 645,98)	-51,53%			
	17/11/2020	100 000,00	49 015,62	2,04	0,99	48 646,92	(51 353,08)	-51,35%			
	10/3/2021	100 000,00	49 336,52	2,20	0,99	48 965,41	(51 034,59)	-51,03%			
	12/4/2021	100 000,00	47 369,57	2,04	0,99	47 013,25	(52 986,75)	-52,99%			
	18/5/2021	100 000,00	48 343,09	2,07	0,99	47 979,45	(52 020,55)	-52,02%			
	21/6/2021	100 000,00	45 088,83	2,22	0,99	44 749,68	(55 250,32)	-55,25%			
	16/7/2021	100 000,00	46 575,84	2,15	0,99	46 225,49	(53 774,51)	-53,77%			
	25/8/2021	400 000,00	193 761,93	2,06	0,99	192 304,45	(207 695,55)	-51,92%			
	4/10/2021	100 000,00	54 962,30	1,82	0,99	54 548,87	(45 451,13)	-45,45%			
	25/10/2021	100 000,00	57 942,83	1,73	0,99	57 506,99	(42 493,01)	-42,49%			
	25/11/2021	200 000,00	121 469,49	1,65	0,99	120 555,80	(79 444,20)	-39,72%			
	20/12/2021	200 000,00	128 247,30	1,56	0,99	127 282,63	(72 717,37)	-36,36%			
	28/1/2022	400 000,00	253 241,81	1,58	0,99	251 336,93	(148 663,07)	-37,17%			
	21/3/2022	400 000,00	264 615,72	1,51	0,99	262 625,28	(137 374,72)	-34,34%			
	20/04/2022	400 000,00	267 085,99	1,50	0,99	265 076,97	(134 923,03)	-33,73%			
	23/05/2022	200 000,00	150 670,26	1,33	0,99	149 536,91	(50 463,09)	-25,23%			
	14/07/2022	100 000,00	81 783,27	1,22	0,99	81 168,09	(18 831,91)	-18,83%			
	16/09/2022	200 000,00	150 006,97	1,33	0,99	148 878,82	(51 121,38)	-25,56%			
	17/10/2022	200 000,00	150 102,19	1,33	0,99	148 973,12	(51 026,88)	-25,51%			
		<b>7 000 000,00</b>	<b>3 738 822,91</b>	<b>1,80</b>	<b>0,99</b>	<b>3 710 699,47</b>	<b>(3 289 300,53)</b>	<b>-46,99%</b>			

“BALNEÁRIO CAMBORIÚ – Capital Catarinense do Turismo”

Rua Dinamarca n.º 175 – 1º. Andar – salas 101 e 102 – Fone/fax (47)3360-6253

CEP 88338-315 - Balneário Camboriú – SC

ITAU AÇÕES DUNAMIS FC	01/02/2019	2 000 000,00	110 720,59	18,06	19,93	2 208 892,11	208 892,11	10,34%	-3,93%	-8,30%	-8,73%
	14/05/2019	3 000 000,00	161 104,71	18,82	19,93	3 211 149,77	211 149,77	7,04%			
	19/07/2019	2 000 000,00	99 959,43	20,01	19,93	1 992 397,98	(7 602,02)	-0,38%			
	15/08/2019	1 500 000,00	75 084,94	19,98	19,93	1 498 598,12	(3 401,88)	-0,23%			
		<b>8 500 000,00</b>	<b>446 869,76</b>	<b>19,17</b>	<b>19,93</b>	<b>8 907 037,98</b>	<b>407 037,98</b>	<b>4,79%</b>			
ITAU INST PHOENIX FI AÇÕES	23/10/2017	1 000 000,00	80 334,20	16,57	15,53	936 845,90	(63 154,10)	-6,32%	-5,07%	-10,05%	-26,61%
	02/03/2018	1 500 000,00	82 708,92	18,14	15,53	1 284 240,87	(215 759,13)	-14,38%			
	03/04/2018	1 500 000,00	82 015,44	18,29	15,53	1 273 503,78	(226 496,22)	-15,10%			
	29/05/2018	300 000,00	17 319,76	17,32	15,53	268 934,43	(31 065,57)	-10,36%			
		<b>4 300 000,00</b>	<b>242 376,32</b>	<b>17,58</b>	<b>15,53</b>	<b>3 763 524,98</b>	<b>(536 475,02)</b>	<b>-12,48%</b>			
ITAU FOF RPI IBOVESPA ATIVO FIC AÇÕES	29/12/2017	1 000 000,00	488 896,64	2,05	2,84	1 381 369,06	381 369,06	38,14%	-3,60%	-7,25%	-13,74%
	05/03/2018	1 500 000,00	660 831,38	2,27	2,84	1 874 837,39	374 837,39	24,99%			
	01/09/2020	1 000 000,00	349 372,07	2,86	2,84	991 199,64	(8 800,36)	-0,88%			
	19/11/2020	100 000,00	34 231,78	2,92	2,84	97 118,61	(2 881,39)	-2,88%			
	11/03/2021	100 000,00	31 896,22	3,14	2,84	90 492,41	(9 507,59)	-9,51%			
	12/04/2021	100 000,00	30 779,75	3,25	2,84	87 324,90	(12 675,10)	-12,68%			
	24/05/2021	100 000,00	29 627,55	3,38	2,84	84 055,99	(15 944,01)	-15,94%			
	28/07/2021	100 000,00	29 228,41	3,42	2,84	82 923,59	(17 076,41)	-17,08%			
	25/08/2021	500 000,00	153 521,82	3,26	2,84	435 555,06	(64 444,94)	-12,89%			
	04/10/2021	100 000,00	33 809,35	2,96	2,84	95 920,12	(4 079,88)	-4,08%			
	15/10/2021	100 000,00	34 957,73	2,86	2,84	99 178,18	(821,82)	-0,82%			
	25/11/2021	200 000,00	72 069,40	2,77	2,84	204 552,42	4 552,42	2,28%			
	17/12/2021	200 000,00	73 419,93	2,72	2,84	208 298,87	8 298,87	4,15%			
	28/01/2022	400 000,00	139 481,93	2,87	2,84	395 722,84	(4 277,16)	-1,07%			
	21/03/2022	400 000,00	135 464,32	2,95	2,84	384 324,33	(15 675,67)	-3,92%			
	20/04/2022	400 000,00	136 800,98	2,92	2,84	388 116,50	(11 883,50)	-2,97%			
	18/05/2022	200 000,00	72 545,14	2,76	2,84	205 817,03	5 817,03	2,91%			
	13/07/2022	100 000,00	39 894,50	2,51	2,84	113 184,25	13 184,25	13,18%			
	16/09/2022	200 000,00	70 300,05	2,84	2,84	199 447,51	(552,49)	-0,28%			
	17/10/2022	200 000,00	67 110,96	2,98	2,84	190 399,77	(9 600,23)	-4,80%			
	04/11/2022	<b>-4 025 000,00</b>	<b>1 297 468,82</b>	<b>2,82</b>	<b>2,84</b>	<b>(3 681 034,44)</b>	<b>343 965,56</b>	<b>-8,55%</b>			
	<b>SALDO</b>	<b>2 975 000,00</b>	<b>1 384 801,08</b>	<b>2,15</b>	<b>2,63</b>	<b>3 644 155,18</b>	<b>669 104,05</b>	<b>22,49%</b>			
ITAU AÇÕES MOMENTO 30 FIC FI II	11/10/2021	819 889,32	31 608,50	25,94	18,13	573 051,97	(246 837,35)	-30,11%	-5,28%	-10,50%	-26,68%
	11/10/2021	100 000,00	4 177,55	23,94	18,13	75 737,68	(24 262,32)	-24,26%			
	24/11/2021	200 000,00	8 661,12	23,09	18,13	157 023,25	(42 976,75)	-21,49%			
	17/12/2021	200 000,00	8 754,35	22,85	18,13	158 713,57	(41 286,43)	-20,64%			
	27/01/2022	400 000,00	17 304,35	23,23	18,13	313 722,31	(86 277,69)	-21,57%			
	18/03/2022	400 000,00	16 579,12	24,13	18,13	300 574,09	(99 425,91)	-24,86%			
	19/04/2022	400 000,00	16 752,23	22,87	18,13	303 712,54	(96 287,46)	-24,07%			
	18/05/2022	200 000,00	9 181,37	21,78	18,13	166 455,27	(33 544,73)	-16,77%			
	13/07/2022	100 000,00	4 983,28	20,07	18,13	90 345,32	(9 654,68)	-9,65%			
	15/09/2022	200 000,00	8 755,90	22,84	18,13	158 741,74	(41 258,26)	-20,63%			
	14/10/2022	200 000,00	8 809,14	22,70	18,13	159 706,97	(40 293,03)	-20,15%			
		<b>3 219 889,32</b>	<b>135 566,91</b>	<b>23,04</b>	<b>18,13</b>	<b>2 457 784,70</b>	<b>(762 104,62)</b>	<b>-23,67%</b>			
Trigono Delphos Income Instit.FIC de	10/10/2022	200 000,00	184 702,77	1,08	1,06	195 999,84	(4 030,16)	-2,02%	-4,56	-3,77	9,19
	18/10/2022	200 000,00	179 467,84	1,11	1,06	190 415,38	(9 584,62)	-4,79%			
	15/12/2022	200 000,00	186 929,32	1,07	1,06	198 332,01	(1 667,99)	-0,83%			
	28/02/2023	200 000,00	179 917,53	1,11	1,06	190 892,50	(9 107,50)	-4,55%			
Trigono Flagship Institucional		<b>800 000,00</b>	<b>731 017,46</b>	<b>1,09</b>	<b>1,06</b>	<b>775 578,39</b>	<b>(24 390,47)</b>	<b>-3,05%</b>	-4,56	-3,77	9,19
	10/10/2022	200 000,00	104 439,29	1,91	1,77	184 899,31	(15 100,69)	-7,55%			
	18/10/2022	200 000,00	102 584,07	1,95	1,77	181 614,84	(18 385,16)	-9,19%			
	15/12/2022	200 000,00	111 559,59	1,79	1,77	197 505,10	(2 494,90)	-1,25%			
	28/02/2023	200 000,00	105 206,91	1,90	1,77	188 258,31	(13 741,69)	-6,87%			
Constancia Fundamental FIA		<b>800 000,00</b>	<b>423 789,86</b>	<b>1,89</b>	<b>1,77</b>	<b>750 295,62</b>	<b>(49 722,44)</b>	<b>-6,22%</b>	-2,82	-5,31	-12,73
	07/11/2022	200 000,00	49 046,51	4,08	3,48	170 598,47	(29 401,53)	-14,70%			
	16/12/2022	200 000,00	57 556,65	3,47	3,48	200 199,28	199,28	0,10%			
<b>TOTAIS</b>		<b>109 078 184,07</b>	<b>106 603,15</b>	<b>3,78</b>	<b>3,48</b>	<b>370 792,63</b>	<b>(29 202,25)</b>	<b>-7,30%</b>			
						<b>89 057 540,08</b>	<b>(20 020 643,99)</b>	<b>-18,35%</b>			

Estes ativos da tabela acima são os fundos com gestão ativa e setoriais, bem como os fundos passivos indexados ao IDIV e Small Caps, abaixo apresenta-se a tabela dos fundos passivos que tem como referência o IBOV.

**“BALNEÁRIO CAMBORIÚ – Capital Catarinense do Turismo”**

Rua Dinamarca n.º 175 – 1º. Andar – salas 101 e 102 – Fone/fax (47)3360-6253

CEP 88338-315 - Balneário Camboriú – SC



FUNDOS - ART.8º, I, Alínea A - POSIÇÃO DE MARÇO/2023											
FUNDO	DATA aplicação	Aplicação Inicia	qdd cota	R\$ cota aquisição	valor atual cota	Saldo atual	Rentabilidade				
							R\$ por aplicação	% por aplicação	% Mês	% Ano	% 12 meses
BRADESCO FI EM AÇÕES IBOVESPA PLUS	18/05/2022	1 000 000,00	1 186,23	843,01	808,89	959 529,67	(40 470,33)	-4,05%			
	14/07/2022	100 000,00	131,12	762,65	808,89	106 063,25	6 063,25	6,06%			
	15/09/2022	200 000,00	229,29	872,24	808,89	185 473,63	(14 526,37)	-7,26%	-2,90%	-7,13%	-15,05%
		1 300 000,00	1 546,64	825,97	808,89	1 251 066,54	(48 933,46)	-3,76%			
FI EM AÇÕES CAIXA BRASIL IBOVESPA	27/08/2019	4 000 000,00	1 809 460,22	2,21	2,31	4 178 875,99	178 875,99	4,47%			
	13/11/2019	2 500 000,00	1 038 388,39	2,41	2,31	2 398 116,45	(101 883,55)	-4,08%			
	30/01/2020	4 000 000,00	1 550 036,13	2,58	2,31	3 579 746,44	(420 253,56)	-10,51%			
	03/03/2020	2 000 000,00	834 359,70	2,40	2,31	1 926 920,34	(73 079,66)	-3,65%			
	14/09/2020	500 000,00	219 745,16	2,28	2,31	507 492,65	7 492,65	1,50%			
	22/02/2021	500 000,00	195 932,37	2,55	2,31	452 497,98	(47 502,04)	-9,50%			
	12/03/2021	500 000,00	193 391,43	2,59	2,31	446 629,77	(53 370,23)	-10,67%			
	25/11/2021	500 000,00	209 093,21	2,39	2,31	482 892,41	(17 107,59)	-3,42%			
	21/12/2021	250 000,00	104 867,97	2,38	2,31	242 188,38	(7 811,62)	-3,12%	-2,87%	-7,12%	-17,73%
	28/01/2022	500 000,00	197 315,79	2,53	2,31	455 692,94	(44 307,06)	-8,86%			
	21/03/2022	500 000,00	190 652,17	2,62	2,31	440 303,58	(59 696,44)	-11,94%			
	20/04/2022	250 000,00	96 831,3	2,58	2,31	223 628,00	(26 372,00)	-10,55%			
	23/05/2022	200 000,00	80 239,9	2,49	2,31	185 310,95	(14 689,05)	-7,34%			
	14/07/2022	100 000,00	45 922,4	2,18	2,31	108 055,92	6 055,92	6,06%			
	16/09/2022	200 000,00	80 852,07	2,47	2,31	186 724,61	(13 275,39)	-6,64%			
	17/10/2022	200 000,00	77 806,59	2,57	2,31	179 691,20	(20 308,80)	-10,15%			
		16 700 000,00	6 924 894,8	2,45	2,31	15 992 767,36	(707 232,42)	-4,23%			
TOTAIS		18 000 000,00				17 243 833,90	(756 165,88)	-4,20%			

**1.6. Art.9º, II, - 4.963/2021 - Segmento de Investimentos no Exterior:** neste enquadramento da Resolução o BCPREVI possui 9 fundos os quais totalizam um investimento de R\$ 32.684.863,76 representando 4,45% da carteira, conforme relação abaixo.

Artigo 9º II (Fundos de Investimento no Exterior)

Gestor	Admin.	Ativo	Volatilid. a.a. (%)	Rentabilidade (%)			Valor (R\$)	% Carteira	PL do Fundo	% Fundo
				Dia	Mês	Ano				
XP	BNP PARIBAS	SYSTEMATICA BLUE TREND ADVISORY FIC FI MULTIMERCADO INVESTIMENTO EXTERIOR	14,49	-0,06	-12,19	-12,19	219.525,97	0,03	188.173.407,46	0,12
XP	BNP PARIBAS	SYSTEMATICA BLUE TREND DOLAR ADVISORY FUNDO DE INVESTIMENTO EM COTAS DE FUNDO DE INVESTIMENTO MULTIMERCADO INVESTIMENTO NO EXTERIOR	23,57	-0,62	-14,66	-14,66	213.354,06	0,03	27.833.647,24	0,77
BNP PARIBAS	BNP PARIBAS	ACCESS USA COMPANIES FIA - INVESTIMENTO NO EXTERIOR	31,28	0,99	2,88	9,26	9.327.391,59	1,27	161.547.115,35	5,77
XP	BNP PARIBAS	AXA WF FRAMLINGTON DIGITAL ECONOMY ADVISORY FIC FIA IE	31,06	1,81	5,22	14,25	2.884.561,56	0,39	227.388.440,52	1,27
XP	BNP PARIBAS	AXA WF FRAMLINGTON ROBOTEC ADVISORY FIC FIA INVESTIMENTO NO EXTERIOR	30,33	1,17	6,21	18,99	3.435.190,13	0,47	71.500.170,79	4,80
PLURAL	BNP PARIBAS	GENIAL MS GLOBAL BRANDS FIC FIA IE	26,13	0,13	2,05	1,45	2.183.744,07	0,30	121.667.222,21	1,79
ITAU	ITAU	ITAÚ WORLD EQUITIES FIC DE FIA INVESTIMENTO NO EXTERIOR	23,41	0,36	-0,32	3,13	5.787.605,02	0,79	375.004.897,04	1,54
XP	BNP PARIBAS	MS GLOBAL OPPORTUNITIES ADVISORY FIC FIA INVESTIMENTO NO EXTERIOR	37,80	0,15	2,41	15,26	6.117.779,22	0,83	574.972.448,79	1,06
SANTANDER	SANTANDER	SANTANDER GO GLOBAL EQUITY ESG REAIS MULT IE FI	22,38	1,13	5,05	9,44	2.515.712,14	0,34	348.894.587,74	0,72
Sub-total Artigo 9º II			24,39	0,75	2,63	9,73	32.684.863,76	4,45		

**“BALNEÁRIO CAMBORIÚ – Capital Catarinense do Turismo”**

Rua Dinamarca n.º 175 – 1º. Andar – salas 101 e 102 – Fone/fax (47)3360-6253

CEP 88338-315 - Balneário Camboriú – SC

Da tabela abaixo extraí-se os principais dados dos resultados do mês de março para este enquadramento.

MARÇO 2023										
Enquadramento	Descrição	Política de Investimento	Total Investido	Rentabilidade (mês)	Rentabilidade acumulada (12 meses)	Meta atuarial (mês)	Meta atuarial (12 meses)	% Benchmark (mês)	% Benchmark (12mês)	Participação na Carteira
Art. 7º, I, alínea a	Títulos do Tesouro Nacional *	100,00%	201 676 240,27	1,46%	11,95%	126,96%	122,56%	124,79%	89,98%	27,48%
Art. 7º, I, alínea b	Fundos 100% Títulos Públicos *	100,00%	237 470 901,25	1,79%	8,89%	155,65%	91,18%	52,99%	66,94%	32,36%
Art. 7º, III, alínea a	Fundos de Renda Fixa *	65,00%	123 711 647,90	1,94%	10,13%	168,70%	103,90%	165,81%	76,28%	16,86%
Art. 7º, V, alínea b	Fundos RF Crédito Privado *	5,00%	399 829,45	-0,27%	-58,43%	-123,48%	-699,28%	-123,08%	-539,98%	0,05%
Art. 8º, I	Fundos de Ações	35,00%	106 301 373,98	-3,41%	-20,04%	-396,52%	-305,54%	-17,18%	-32,72%	14,49%
Art. 9º, II	Segmento de Investimentos no Exterior	10,00%	32 684 863,76	2,63%	-5,51%	228,70%	-156,51%	876,67%	-117,79%	4,45%
Art. 9º, III	Ações - BDR Nível I	10,00%	16 666 220,53	3,19%	-3,59%	277,39%	-136,82%	209,62%	76,23%	2,27%
Art. 10º, I	Fundos Multimercados	10,00%	12 833 638,91	3,99%	-1,29%	346,96%	-113,23%	411,34%	52,92%	1,75%
Art. 10º, II	Fundos de Participações *	5,00%	362 054,44	0,86%	-25,29%	74,78%	-359,38%	73,50%	-290,44%	0,05%
Art. 11º	Fundo de Investimentos Imobiliários	5,00%	1 716 075,62	-2,55%	5,12%	-321,74%	52,51%	-50,89%	852,94%	0,23%
IPCA + 4,87 MÊS	1,15%	Ibov mês	-2,91%	MSCI mês	0,30%	Ifix mês	-1,69%	S&P mês	0,97%	100,0%
IPCA + 4,87% 12 MÊS	9,75%	Ibov 12 meses	-15,10%	MSCI 12 meses	-2,53%	Ifix 12 meses	-0,68%	S&P 12 meses	-2,74%	
* Referência "CDI" mês e 12 meses		1,17%	13,28%							

Neste enquadramento, no mês de março, houve as seguintes movimentações deliberadas por este comitê, conforme tabela abaixo:

Artigo 9º II (Fundos de Investimento no Exterior)

Ativo	Saldo Anterior	Aplicações	Resgates	Amortização	Saldo	Resultado Financ. Mês (R\$)	Resultado Financ. Ano (R\$)
ACCESS USA COMPANIES FIA - INVESTIMENTO NO EXTERIOR	8.662.957,11	400.000,00	0,00	0,00	9.327.391,59	264.434,48	770.187,67
AXA WF FRAMLINGTON DIGITAL ECONOMY ADVISORY FIC FIA IE	2.540.733,29	200.000,00	0,00	0,00	2.884.561,56	143.828,27	344.654,76
AXA WF FRAMLINGTON ROBOTEC ADVISORY FIC FIA INVESTIMENTO NO EXTERIOR	3.034.245,64	200.000,00	0,00	0,00	3.435.190,13	200.944,49	526.697,51
GENIAL MS GLOBAL BRANDS FIC FIA IE	2.139.802,36	0,00	0,00	0,00	2.183.744,07	43.941,71	31.130,03
ITAU WORLD EQUITIES FIC DE FIA INVESTIMENTO NO EXTERIOR	5.705.220,91	100.000,00	0,00	0,00	5.787.605,02	-17.615,89	173.564,66
MS GLOBAL OPPORTUNITIES ADVISORY FIC FIA INVESTIMENTO NO EXTERIOR	5.873.791,36	100.000,00	0,00	0,00	6.117.779,22	143.987,86	798.915,77
SANTANDER GO GLOBAL EQUITY ESG REAIS MULT IE FI	2.294.706,12	100.000,00	0,00	0,00	2.515.712,14	121.006,02	213.116,64
SYSTEMATICA BLUE TREND ADVISORY FIC FI MULTIMERCADO INVESTIMENTO EXTERIOR	0,00	250.000,00	0,00	0,00	219.525,97	-30.474,03	-30.474,03
SYSTEMATICA BLUE TREND DOLAR ADVISORY FUNDO DE INVESTIMENTO EM COTAS DE FUNDO DE INVESTIMENTO MULTIMERCADO INVESTIMENTO NO EXTERIOR	0,00	250.000,00	0,00	0,00	213.354,06	-36.645,94	-36.645,94
					32.684.863,76	0,00	0,00

**1.7. Art.9º-A, III, - 4.604 – Ações – BDR Nível I:** neste enquadramento da Resolução, o BCPREVI possui 1 fundo alocado, totalizando um investimento de R\$ 16.666.220,53 representando 2,27% da carteira, conforme demonstrado na relação abaixo.

**“BALNEÁRIO CAMBORIÚ – Capital Catarinense do Turismo”**

Rua Dinamarca n.º 175 – 1º. Andar – salas 101 e 102 – Fone/fax (47)3360-6253

CEP 88338-315 - Balneário Camboriú – SC

Artigo 9º III (Fundos de Ações - BDR Nível I)

Gestor	Admin.	Ativo	Volatilid. a.a. (%)	Rentabilidade (%)			Valor (R\$)	% Carteira	PL do Fundo	% Fundo
				Dia	Mês	Ano				
CAIXA DTVM	CEF	FIA CAIXA INSTITUCIONAL BDR NÍVEL I	25,51	0,87	3,19	8,45	16.666.220,53	2,27	2.012.391.655,50	0,83
<b>Sub-total Artigo 9º III</b>			<b>25,51</b>	<b>0,87</b>	<b>3,19</b>	<b>8,45</b>	<b>16.666.220,53</b>	<b>2,27</b>		

Na tabela abaixo apresenta-se a posição em carteira, sua rentabilidade mês e doze meses, e em comparação ao seu *benchmark* e meta atuarial.

MARÇO 2023										
Enquadramento	Descrição	Política de Investimento	Total Investido	Rentabilidade (mês)	Rentabilidade acumulada (12 meses)	Meta atuarial (mês)	Meta atuarial (12 meses)	% Benchmark (mês)	% Benchmark (12mês)	Participação na Carteira
Art. 7º, I, alínea a	Títulos do Tesouro Nacional *	100,00%	201 676 240,27	1,46%	11,95%	126,96%	122,56%	124,79%	89,98%	27,48%
Art. 7º, I, alínea b	Fundos 100% Títulos Públicos *	100,00%	237 470 901,25	1,79%	8,89%	155,65%	91,18%	52,99%	66,94%	32,36%
Art. 7º, III, alínea a	Fundos de Renda Fixa *	65,00%	123 711 647,90	1,94%	10,13%	168,70%	103,90%	165,81%	76,28%	16,86%
Art. 7º, V, alínea b	Fundos RF Crédito Privado *	5,00%	399 829,45	-0,27%	-58,43%	-123,48%	-699,28%	-123,08%	-539,98%	0,05%
Art. 8º, I	Fundos de Ações	35,00%	106 301 373,98	-3,41%	-20,04%	-396,52%	-305,54%	-17,18%	-32,72%	14,49%
Art. 9º, II	Segmento de Investimentos no Exterior	10,00%	32 684 863,76	2,63%	-5,51%	228,70%	-156,51%	876,67%	-117,79%	4,45%
Art. 9º, III	Ações - BDR Nível I	10,00%	16 666 220,53	3,19%	-3,59%	277,39%	-136,82%	209,62%	76,23%	2,27%
Art. 10º, I	Fundos Multimercados	10,00%	12 833 638,91	3,99%	-1,29%	346,96%	-113,23%	411,34%	52,92%	1,75%
Art. 10º, II	Fundos de Participações *	5,00%	362 054,44	0,86%	-25,29%	74,78%	-359,38%	73,50%	-290,44%	0,05%
Art. 11º	Fundo de Investimentos Imobiliários	5,00%	1 716 075,62	-2,55%	5,12%	-321,74%	52,51%	-50,89%	852,94%	0,23%
IPCA + 4,87 MÊS		1,15%	Ibov mês	-2,91%	MSCI mês	0,30%	-1,69%	S&P mês	0,97%	100,0%
IPCA + 4,87% 12 MÊS		9,75%	Ibov 12 meses	-15,10%	MSCI 12 meses	-2,53%	Ífix 12 meses	-0,68%	S&P 12 meses	-2,74%
* Referência "CDI" mês e 12 meses		1,17%	13,28%							

Neste enquadramento, no mês de março, houve as seguintes movimentações deliberadas por este comitê, conforme tabela abaixo:

Artigo 9º III (Fundos de Ações - BDR Nível I)

Ativo	Saldo Anterior	Aplicações	Resgates	Amortização	Saldo	Resultado Financ. Mês (R\$)	Resultado Financ. Ano (R\$)
FIA CAIXA INSTITUCIONAL BDR NÍVEL I	16.049.917,72	100.000,00	0,00	0,00	16.666.220,53	516.302,81	1.295.055,10
					16.666.220,53	0,00	0,00

**“BALNEÁRIO CAMBORIÚ – Capital Catarinense do Turismo”**

Rua Dinamarca n.º 175 – 1º. Andar – salas 101 e 102 – Fone/fax (47)3360-6253

CEP 88338-315 - Balneário Camboriú – SC



Nos gráficos acima é possível analisar o comportamento do BDRx, e os componentes que influenciam diretamente em sua performance que são as ações norte-americanas e o câmbio. Este ativo é utilizado como ferramenta de “hedge” proteção quanto às variações do câmbio e evitar que a carteira sofra demasiadamente com a volatilidade do dólar.

**1.8 Art.10º, I - 4.963/2021 - Fundos Multimercados:** Neste enquadramento da Resolução o BCPREVI aplica em apenas 1 fundo o qual possui um total aplicado de R\$ 12.833.638,91, representando 1,75% da carteira, conforme relação abaixo. A Política de Investimento do instituto permite a alocação nesta classe de ativos de até 10% da carteira, não podendo exceder ao limite de 35% no somatório das aplicações em renda variável. Desta forma, evidencia-se o correto enquadramento neste segmento.

Artigo 10º I (Fundos Multimercados)

Gestor	Admin.	Ativo	Volatilid. a.a. (%)	Rentabilidade (%)			Valor (R\$)	% Carteira	PL do Fundo	% Fundo
				Dia	Mês	Ano				
SAFRA	SAFRA	SAFRA S P REAIS PB FI MULTIMERCADO	23,25	1,45	3,99	8,71	12.833.638,91	1,75	556.451.783,60	2,31
Sub-total Artigo 10º I			23,25	1,45	3,99	8,71	12.833.638,91	1,75		

**“BALNEÁRIO CAMBORIÚ – Capital Catarinense do Turismo”**

Rua Dinamarca n.º 175 – 1º. Andar – salas 101 e 102 – Fone/fax (47)3360-6253

CEP 88338-315 - Balneário Camboriú – SC

Da tabela abaixo extraí-se os principais dados dos resultados do mês de março para este enquadramento.

MARÇO 2023										
Enquadramento	Descrição	Política de Investimento	Total Investido	Rentabilidade (mês)	Rentabilidade acumulada (12 meses)	Meta atuarial (mês)	Meta atuarial (12 meses)	% Benchmark (mês)	% Benchmark (12mês)	Participação na Carteira
Art. 7º, I, alínea a	Titulos do Tesouro Nacional *	100,00%	201 676 240,27	1,46%	11,95%	126,96%	122,56%	124,79%	89,98%	27,48%
Art. 7º, I, alínea b	Fundos 100% Títulos Públicos *	100,00%	237 470 901,25	1,79%	8,89%	155,65%	91,18%	52,99%	66,94%	32,36%
Art. 7º, III, alínea a	Fundos de Renda Fixa *	65,00%	123 711 647,90	1,94%	10,13%	168,70%	103,90%	165,81%	76,28%	16,86%
Art. 7º, V, alínea b	Fundos RF Crédito Privado *	5,00%	399 829,45	-0,27%	-58,43%	-123,48%	-699,28%	-123,08%	-539,98%	0,05%
Art. 8º, I	Fundos de Ações	35,00%	106 301 373,98	-3,41%	-20,04%	-396,52%	-305,54%	-17,18%	-32,72%	14,49%
Art. 9º, II	Segmento de Investimentos no Exterior	10,00%	32 684 863,76	2,63%	-5,51%	228,70%	-156,51%	876,67%	-117,79%	4,45%
Art. 9º, III	Ações - BDR Nível I	10,00%	16 666 220,53	3,19%	-3,59%	277,39%	-136,82%	209,62%	76,23%	2,27%
Art. 10º, I	Fundos Multimercados	10,00%	12 833 638,91	3,99%	-1,29%	346,96%	-113,23%	411,34%	52,92%	1,75%
Art. 10º, II	Fundos de Participações *	5,00%	362 054,44	0,86%	-25,29%	74,78%	-359,38%	73,50%	-290,44%	0,05%
Art. 11º	Fundo de Investimentos Imobiliários	5,00%	1 716 075,62	-2,55%	5,12%	-321,74%	52,51%	-50,89%	852,94%	0,23%
IPCA + 4,87 MÊS	1,15%	Ibov mês	-2,91%	MSCI mês	0,30%	Ifix mês	-1,69%	S&P mês	0,97%	100,0%
IPCA + 4,87% 12 MÊS	9,75%	Ibov 12 meses	-15,10%	MSCI 12 meses	-2,53%	Ifix 12 meses	-0,68%	S&P 12 meses	-2,74%	
* Referência "CDI" mês e 12 meses		1,17%	13,28%							

Neste enquadramento, no mês de março, houve as seguintes movimentações deliberadas por este comitê, conforme tabela abaixo:

Artigo 10º I (Fundos Multimercados)

Ativo	Saldo Anterior	Aplicações	Resgates	Amortização	Saldo	Resultado Financ. Mês (R\$)	Resultado Financ. Ano (R\$)
SAFRA S P REAIS PB FI MULTIMERCADO	11.939.323,12	400.000,00	0,00	0,00	12.833.638,91	494.315,79	1.012.744,53
					12.833.638,91	0,00	0,00

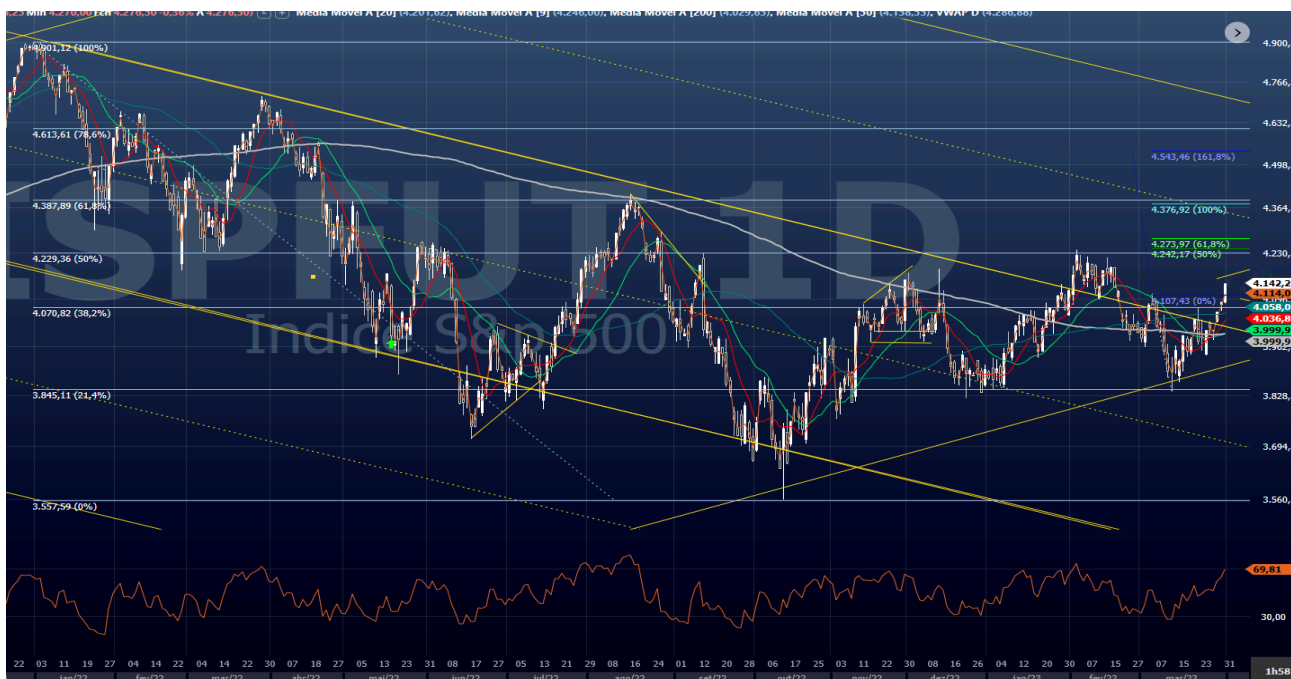

“BALNEÁRIO CAMBORIÚ – Capital Catarinense do Turismo”

Rua Dinamarca n.º 175 – 1º. Andar – salas 101 e 102 – Fone/fax (47)3360-6253

CEP 88338-315 - Balneário Camboriú – SC

O gráfico acima demonstra a evolução do índice americano “S&P500”, para análise quanto a sua performance, e análise das aplicações e resgates realizados por este Comitê de Investimentos conforme movimentações da tabela abaixo:

SAFRA S P REAIS PB FI MULTIMERCADO

Data	Aplicação (R\$)	Aplicação (R\$)	Resgate (R\$)	Resgate (R\$)	Saldo (R\$)	Proventos (R\$)	Amortização (R\$)	Financeiro
31/12/2018	39.653,864899	6.478.351,38	0,000000	0,00	39.653,864899	0,000000	0,000000	6.478.351,38
03/03/2020	9.927,110341	2.000.000,00	0,000000	0,00	49.610,975241	0,000000	0,000000	9.995.048,62
22/05/2020	5.118,459660	1.000.000,00	0,000000	0,00	54.729,434900	0,000000	0,000000	10.692.559,59
17/09/2020	0,000000	0,00	9.115,669985	2.000.000,00	43.613,764915	0,000000	0,000000	10.007.770,13
23/02/2021	1.981,545345	500.000,00	0,000000	0,00	47.595,310261	0,000000	0,000000	12.009.644,49
28/10/2021	5.089,372560	1.537.386,94	0,000000	0,00	52.684,682861	0,000000	0,000000	15.914.886,70
20/12/2021	819,339962	250.000,00	0,000000	0,00	53.504,022790	0,000000	0,000000	16.325.342,72
08/02/2022	0,000000	0,00	22.960,295271	7.000.000,00	30.543,727554	0,000000	0,000000	9.311.992,30
19/05/2022	3.703,212329	1.000.000,00	0,000000	0,00	34.246,939810	0,000000	0,000000	9.247.900,68
15/07/2022	1.843,618695	500.000,00	0,000000	0,00	36.090,558575	0,000000	0,000000	9.787.967,19
16/09/2022	3.612,627035	1.000.000,00	0,000000	0,00	39.703,185576	0,000000	0,000000	10.990.114,73
17/10/2022	755,632722	200.000,00	0,000000	0,00	40.458,818220	0,000000	0,000000	10.708.593,48
01/03/2023	1.363,366256	400.000,00	0,000000	0,00	41.822,184572	0,000000	0,000000	12.270.271,29

**1.9. Art.10º, II - 4.963/2022 - Fundos de Participações:** O BCPREVI possui 1 fundo o qual totaliza um investimento de R\$ 362.054,44, representando 0,05% da carteira, conforme relação abaixo.

Artigo 10º II (Fundo de Participação)

Gestor	Admin.	Ativo	Volatilid. a.a. (%)	Rentabilidade (%)			Valor (R\$)	% Carteira	PL do Fundo	% Fundo
				Dia	Mês	Ano				
GAVEA	GAVEA	GÁVEA INSTITUCIONAL FIC DE FIP	23,30	0,86	0,86	0,93	362.054,44	0,05	6.488.075,74	5,58
<b>Sub-total Artigo 10º II</b>			<b>23,30</b>	<b>0,86</b>	<b>0,86</b>	<b>0,93</b>	<b>362.054,44</b>	<b>0,05</b>		

A Política de Investimento do instituto permite a alocação nesta classe de ativos de até 5% da carteira, não podendo, contudo, exceder ao limite de 40% no somatório das aplicações em renda variável. Desta forma, evidencia-se o correto enquadramento neste segmento.

Estes fundos têm a peculiaridade de apresentarem resultados negativos por longos períodos, pois são compostos por projetos que carecem de períodos de desembolsos para agregação de valor. Durante e/ou ao final do projeto estes fundos realizam suas receitas, vendendo suas posições no mercado e obtendo a rentabilidade esperada pelo fundo.

**“BALNEÁRIO CAMBORIÚ – Capital Catarinense do Turismo”**

Rua Dinamarca n.º 175 – 1º. Andar – salas 101 e 102 – Fone/fax (47)3360-6253

CEP 88338-315 - Balneário Camboriú – SC



Não houve movimentação: aplicações ou resgates, neste fundo, neste mês de março, mas houve assinatura no Boletim de Subscrição em 14/06/2022, firmando compromisso de investimento junto ao fundo “FIP BTG Pactual Economia Real II” no valor de R\$ 10.000.000,00 (dez milhões), o qual ainda não houve chamada de integralização.

**1.10. Art.11° - 4.963/2021 - Fundo de Investimentos Imobiliários:** neste enquadramento da Resolução, o BCPREVI possui 3 fundos em que aplica nos quais totalizam um investimento de R\$ 1.716.075,62 representando 0,23% da carteira, conforme relação abaixo.

Artigo 11° (Fundo de Investimento Imobiliário)

Gestor	Admin.	Ativo	Volatilid. a.a. (%)	Rentabilidade (%)				Valor (R\$)	% Carteira	PL do Fundo	% Fundo
				Dia	Mês	Ano					
RIO BRAVO	RIO BRAVO	FI IMOBILIÁRIO THE ONE	7,58	-2,89	-2,35	-1,96		1.288.960,00	0,18	183.631.284,03	0,70
RIO BRAVO	RIO BRAVO	FII RIO BRAVO RENDA CORPORATIVA	18,45	-4,35	-3,73	-13,32		374.999,13	0,05	769.574.623,05	0,05
RIO BRAVO	RIO BRAVO	RIO BRAVO CRÉDITO IMOBILIÁRIO II FII	24,13	1,05	1,05	0,29		52.116,49	0,01	8.960.979,35	0,58
Sub-total Artigo 11°			8,45	-3,10	-2,55	-4,63		1.716.075,62	0,23		

A Política de Investimentos do instituto permite a alocação de até 5% da carteira nesta classe ativos, não podendo exceder o limite de 40% do somatório das aplicações em renda variável. Desta forma, evidencia-se o correto enquadramento neste segmento. Da tabela abaixo extrai-se os principais dados dos resultados do mês de março de 2023 para este enquadramento.

MARÇO 2023										
Enquadramento	Descrição	Política de Investimento	Total Investido	Rentabilidade (mês)	Rentabilidade acumulada (12 meses)	Meta atuarial (mês)	Meta atuarial (12 meses)	% Benchmark (mês)	% Benchmark (12mês)	Participação na Carteira
Art. 7º, I, alínea a	Títulos do Tesouro Nacional *	100,00%	201 676 240,27	1,46%	11,95%	126,96%	122,56%	124,79%	89,98%	27,48%
Art. 7º, I, alínea b	Fundos 100% Títulos Públicos *	100,00%	237 470 901,25	1,79%	8,89%	155,65%	91,18%	52,99%	66,94%	32,36%
Art. 7º, III, alínea a	Fundos de Renda Fixa *	65,00%	123 711 647,90	1,94%	10,13%	168,70%	103,90%	165,81%	76,28%	16,86%
Art. 7º, V, alínea b	Fundos RF Crédito Privado *	5,00%	399 829,45	-0,27%	-58,43%	-123,48%	-699,28%	-123,08%	-539,98%	0,05%
Art. 8º, I	Fundos de Ações	35,00%	106 301 373,98	-3,41%	-20,04%	-396,52%	-305,54%	-17,18%	-32,72%	14,49%
Art. 9º, II	Segmento de Investimentos no Exterior	10,00%	32 684 863,76	2,63%	-5,51%	228,70%	-156,51%	876,67%	-117,79%	4,45%
Art. 9º, III	Ações - BDR Nível I	10,00%	16 666 220,53	3,19%	-3,59%	277,39%	-136,82%	209,62%	76,23%	2,27%
Art. 10º, I	Fundos Multimercados	10,00%	12 833 638,91	3,99%	-1,29%	346,96%	-113,23%	411,34%	52,92%	1,75%
Art. 10º, II	Fundos de Participações *	5,00%	362 054,44	0,86%	-25,29%	74,78%	-359,38%	73,50%	-290,44%	0,05%
Art. 11º	Fundo de Investimentos Imobiliários	5,00%	1 716 075,62	-2,55%	5,12%	-321,74%	52,51%	-50,89%	852,94%	0,23%
IPCA + 4,87 MÊS	1,15%	Ibov mês	-2,91%	MSCI mês	0,30%	Ífix mês	-1,69%	S&P mês	0,97%	100,0%
IPCA + 4,87% 12 MÊS	9,75%	Ibov 12 meses	-15,10%	MSCI 12 meses	-2,53%	Ífix 12 meses	-0,68%	S&P 12 meses	-2,74%	
* Referência "CDI" mês e 12 meses		1,17%	13,28%							

“BALNEÁRIO CAMBORIÚ – Capital Catarinense do Turismo”

Rua Dinamarca n.º 175 – 1º. Andar – salas 101 e 102 – Fone/fax (47)3360-6253

CEP 88338-315 - Balneário Camboriú – SC

O diferencial destes fundos são as parcelas que cabem ao cotista dos rendimentos de aluguéis que são creditados em conta mensalmente e que devem ser considerados quando analisada a rentabilidade destes fundos. Não houve movimentações, aplicações e resgates nos fundos deste enquadramento no mês de março. Abaixo segue tabela com a rentabilidade de cotas e dos frutos de aluguel:

Rentabilidade Anual	Rentabilidade Anual					
Fundo Investimentos	R\$ aplic.inicial	Saldo 2023	Rentab.total	Rentab. Total (%)	meta desde a aplicação inicial *	Rentab. X Meta (%)
FI Imobiliário Rio Bravo renda Corporativa - cotação **	R\$ 615 457,96	439 595,91	-240 458,83	-39,07%	134,34%	-173,41%
FI Imobiliário Rio Bravo renda Corporativa - frutos	R\$ -	27 472,59	433 941,97	70,51%	134,34%	-63,83%
Rentabilidade do ano	R\$ -	-12 064,50	193 483,14	31,44%	134,34%	-102,90%
Bradesco -Rio Bravo The One - cotação ***	R\$ 798 000,00	1 329 620,00	583 666,97	73,14%	134,34%	-61,20%
Bradesco -Rio Bravo The One - frutos	R\$ -	62 472,00	605 144,31	75,83%	134,34%	-58,51%
Rentabilidade do ano	R\$ -	-23 104,00	1 188 811,28	148,97%	134,34%	14,63%
FII Rio Bravo Credito Imobiliário II - cotação ****	R\$ 300 000,00	51 980,40	-218 554,67	-72,85%	134,34%	-207,19%
FII Rio Bravo Credito Imobiliário II - frutos	R\$ -	1 200,38	205 435,80	68,48%	134,34%	-65,86%
Rentabilidade do ano	R\$ -	5 685,75	-13 118,87	-4,37%	134,34%	-138,71%

Cabe também uma análise simulando uma realocação dos frutos de aluguéis mensalmente, aqui, considerando o “CDI”, como indexador para analisar a viabilidade do investimento e sua contribuição na persecução da meta atuarial.

Fundo Investimentos	Rentabilidade Anual - com "frutos" simulados com rentabilidade pelo "CDI"					
	R\$ aplic.inicial	Saldo 2023	Rentab.total	Rentab. Total (%)	meta desde a aplicação inicial	Rentab. X Meta (%)
FI Imobiliário Rio Bravo renda Corporativa - cotação	R\$ 615 457,96	R\$ 439 595,91	-R\$ 240 458,83	-39,07%	134,34%	-173,41%
FI Imobiliário Rio Bravo renda Corporativa - frutos	R\$ -		R\$ 725 226,59	117,84%	134,34%	-16,50%
Rentabilidade do ano	R\$ -		R\$ 484 767,76	78,77%	134,34%	-55,57%
Bradesco -Rio Bravo The One - cotação	R\$ 798 000,00	R\$ 1 329 620,00	R\$ 583 666,97	73,14%	134,34%	-61,20%
Bradesco -Rio Bravo The One - frutos	R\$ -		R\$ 914 743,04	114,63%	134,34%	-19,71%
Rentabilidade do ano	R\$ -		R\$ 1 498 410,0	187,77%	134,34%	53,43%
FII Rio Bravo Credito Imobiliário II - cotação	R\$ 300 000,00	R\$ 51 980,40	-R\$ 218 554,67	-72,85%	134,34%	-207,19%
FII Rio Bravo Credito Imobiliário II - frutos	R\$ -		R\$ 334 784,66	111,59%	134,34%	-22,75%
Rentabilidade do ano	R\$ -		R\$ 116 229,99	38,74%	134,34%	-95,60%

“BALNEÁRIO CAMBORIÚ – Capital Catarinense do Turismo”

Rua Dinamarca n.º 175 – 1º. Andar – salas 101 e 102 – Fone/fax (47)3360-6253

CEP 88338-315 - Balneário Camboriú – SC

Percebe-se que o fundo que possui posição mais relevante, “Rio Bravo The One”, supera a meta do período em 53,43% desde o início da exposição.

## 2. ANÁLISE DO CUMPRIMENTO DA META POR SEGMENTO

A partir da análise da rentabilidade da carteira do BCPREVI, por segmento (renda fixa e renda variável) é possível verificar o quanto cada segmento contribui para o cumprimento da meta atuarial.

Com base no mês de março de 2023, conforme tabela abaixo, a renda fixa apresentou rentabilidade positiva de 1,70%, (R\$ 9.314.949,00), a meta atuarial do mês foi de 1,15%, (meta = R\$ 6.302.231,35), o resultado ficou superior a meta do mês em R\$ 3.012.717,65, “0,55%”; sendo que no acumulado de doze meses, a meta em reais é de R\$ 46.260.934,60, a rentabilidade está positiva em R\$ 45.098.198,05, porém, faltando R\$ -1.164.736,55 para atingimento da meta atuarial neste segmento, sendo que a atual composição da carteira em ativos de renda fixa totaliza um investimento de R\$ 563.258.618,87 sendo 76,76% da carteira total.

RESULTADO –julho/2022				META ATUARIAL		CUMPRIMENTO DA META “MÊS”		CUMPRIMENTO DA META “12 MESES”	
APLICADO (R\$)		RENTABILIDADE		%	R\$	%	R\$	%	R\$
		%	R\$						
R. FIXA	563.258.618,87	1,70	9.314.949,00	1,15	6.302.231,35	0,55	3.012.717,65	97,48	-1.164.736,55
R. VARIÁVEL	170.564.227,24	-1,14	-1.945.364,59		1.957.525,29	-2,29	-3.902.889,88	-246	-45.386.062,36

“BALNEÁRIO CAMBORIÚ – Capital Catarinense do Turismo”

Rua Dinamarca n.º 175 – 1º. Andar – salas 101 e 102 – Fone/fax (47)3360-6253

CEP 88338-315 - Balneário Camboriú – SC

<b>TOTAL</b>	<b>733.822.846,11</b>	<b>1,15</b>	<b>7.369.584,41</b>		<b>8.259.756,65</b>	<b>-0,14</b>	<b>-890.172,24</b>	<b>28,07</b>	<b>-46.550.798,91</b>
--------------	-----------------------	-------------	---------------------	--	---------------------	--------------	--------------------	--------------	-----------------------

Para o segmento de renda variável o BCPREVI possui um total investido de R\$ 170.564.227,24, “23,24%” da carteira. O rendimento desta classe de ativos para o mês de março de 2023, foi negativo de R\$ -1.945.364,59, (-1,14%), frustrando a meta atuarial do mês de 1,15%, em “-2,29%”, R\$ -3.902.889,88. No acumulado de doze meses, a rentabilidade é negativa de R\$ -26.928.172,25, a meta é de R\$ 18.457.890,11, diferença de R\$ -45.386.062,36, conforme tabela acima.

Ao analisarmos a carteira de investimento de forma conjunta (renda fixa e renda variável) o Instituto está deficitário no cumprimento da meta em 12 meses com 28%, da meta atingida, faltando R\$ -46.550.798,91 para o seu cumprimento.

Abaixo segue tabela de rentabilidade mensal comparada às suas metas dos últimos anos.

#### Rentabilidades da Carteira versus Meta Atuarial

Ano	Jan	Fev	Mar	Abr	Mai	Jun	Jul	Ago	Set	Out	Nov	Dez	Rent. Ano
2023	1,65	-0,57	1,01										2,08
IPCA + 4,87%	0,95	1,18	1,15										3,31
p.p. indexador	0,70	-1,76	-0,14										-1,23
2022	-0,23	-0,40	2,95	-2,15	0,65	-2,92	1,89	1,82	-0,16	2,53	-0,79	-0,30	2,73
IPCA + 4,87%	0,94	1,37	2,04	1,42	0,89	1,07	-0,29	0,07	0,11	0,97	0,79	1,04	10,92
p.p. indexador	-1,17	-1,77	0,91	-3,58	-0,23	-3,99	2,17	1,74	-0,26	1,55	-1,58	-1,34	-8,19
2021	-0,91	-1,04	0,97	1,36	1,87	0,33	-0,89	-0,95	-1,44	-2,26	0,94	1,00	-1,11
IPCA + 5,42%	0,67	1,24	1,42	0,73	1,27	0,97	1,43	1,34	1,61	1,68	1,37	1,22	16,00
p.p. indexador	-1,59	-2,28	-0,45	0,63	0,60	-0,64	-2,32	-2,29	-3,05	-3,93	-0,43	-0,22	-17,11
2020	0,22	-2,06	-10,98	3,35	2,61	3,33	3,90	-0,48	-1,89	-0,33	4,33	4,11	5,16
IPCA + 5,87%	0,71	0,66	0,57	0,14	0,07	0,74	0,88	0,72	1,12	1,34	1,35	1,86	10,63
p.p. indexador	-0,49	-2,71	-11,55	3,21	2,54	2,59	3,02	-1,20	-3,01	-1,67	2,98	2,26	-5,47
2019	2,76	0,29	0,45	1,18	2,10	3,07	1,36	0,18	2,07	2,37	-0,59	3,02	19,76
IPCA + 6,00%	0,83	0,90	1,19	1,06	0,64	0,45	0,72	0,62	0,45	0,63	0,98	1,64	10,59
p.p. indexador	1,92	-0,61	-0,75	0,12	1,45	2,62	0,64	-0,44	1,63	1,74	-1,57	1,38	9,17
2018	4,20	0,36	1,03	-1,67	-2,24	-0,22	1,97	-0,52	0,71	3,59	1,00	1,28	9,70
IPCA + 6,00%	0,80	0,74	0,58	0,71	0,89	1,75	0,84	0,44	0,92	0,96	0,25	0,61	9,92
p.p. indexador	3,40	-0,38	0,45	-2,38	-3,13	-1,97	1,13	-0,96	-0,21	2,63	0,75	0,67	-0,22

#### Performance Sobre a Meta Atuarial

	Quantidade	Perc. (%)
Meses acima - Meta Atuarial	27	42,86
Meses abaixo - Meta Atuarial	36	57,14

	Rentabilidade	Mês
Maior rentabilidade da Carteira	4,33	2020-11
Menor rentabilidade da Carteira	-10,98	2020-03

#### Relatório

Período	Carteira	Meta Atuarial	p.p. Indx.	Volatilidade Anua
03 meses	2,08	3,31	-1,23	3,81
06 meses	3,51	6,23	-2,72	5,02
12 meses	2,51	9,75	-7,24	5,69
24 meses	4,75	28,60	-23,86	5,89
36 meses	24,80	44,24	-19,44	6,89
48 meses	26,17	57,97	-31,80	8,92
60 meses	35,61	75,03	-39,42	8,28
Desde 29/12/2017	43,27	78,76	-35,50	8,26

Considerando todo o cenário de mercado incerto para curto e médio prazo, este comitê vem tomando decisões visando proteção e rentabilização do patrimônio do BCPREVI no longo prazo fazendo Aquisições fracionadas e progressivas em ativos de bolsa brasil considerando seus preços historicamente baixos; se expondo na medida em que a legislação permite em ativos mais seguros no exterior; Fazendo movimentos na carteira de renda fixa de forma que no longo prazo tenha-se a rentabilidade almejada, visto que, no curto e médio prazo torna-se impossível considerando que todos os ativos disponíveis no mercado local apresentam-se com performances muito aquém do desejado. Cabe destacar que a carteira de renda variável chegou a representar 34,23% da carteira total e finda março representando 23,24%, devido a desvalorização dos ativos pós pandemia, mas também pelos movimentos de resgates de ativos de renda variável, alguns parciais e outros totais, na medida que foram se tornando positivos na carteira em momentos de volatilidade do mercado, visto o trabalho deste comitê nas constantes melhoras nos preços médios dos

“BALNEÁRIO CAMBORIÚ – Capital Catarinense do Turismo”

Rua Dinamarca n.º 175 – 1º. Andar – salas 101 e 102 – Fone/fax (47)3360-6253

CEP 88338-315 - Balneário Camboriú – SC

ativos, devido aos constantes, fracionados e progressivos aportes em momentos estratégicos do mercado.

Não distante, vem adquirindo Títulos Públicos (Tesouro IPCA - NTN-Bs), para marcação na curva, com taxas que superam a meta atuarial e que protegem a carteira da volatilidade do mercado.

Balneário Camboriú - SC, março de 2023.

**KARINE ALMEIDA GOMES**  
Presidente BCPREVI

**DENISE RONCHI FRANCEZ**  
Diretor Financeiro - BCPREVI

**GUILHERME MACIEL MAFRA**  
Membro Comitê Investimentos

**SUZANA VIEIRA DO COUTO**  
Membro Comitê Investimentos

**SIDNEI LUIZ RIQUETTA**  
Membro Comitê Investimentos

**MAURINO ADRIANO VIEIRA JUNIOR**  
Membro Comitê Investimentos

**NILTO ASSIS COPPI JUNIOR**  
Membro Comitê Investimentos

**FAGNER ALVES DA SILVA**  
Membro Comitê Investimentos

**GUSTAVO MANOEL ESPINDOLA**  
Membro Comitê Investimentos

**KALINKA FLORIANO PETERS**  
Membro Comitê Investimentos

**“BALNEÁRIO CAMBORIÚ – Capital Catarinense do Turismo”**

Rua Dinamarca n.º 175 – 1º. Andar – salas 101 e 102 – Fone/fax (47)3360-6253  
CEP 88338-315 - Balneário Camboriú – SC